nr. 119 zomer 2024

Collect

Ontdek de wereld van de postzegel

Heel Holland houdt van André

André van Duin 60 jaar publiekslieveling

Toeval bestaat niet

In Sandra Smulders magische Vormentaal van de natuur

Onderwaternatuur gaat Europa in

Nederlandse inzending voor EUROPA stamp best design

Gratis postset Beleef de natuur

Bij je bestelling vanaf € 25

Gratis postzegel met zilver Nederlandse vliegtuigen

Bij je bestelling vanaf € 80

Prachtige cadeaus

Speciaal voor Collect-lezers

Gratis postset Vlinders Bonaire

bij je bestelling vanaf € 25*

Op het tropische Caribische eiland Bonaire leven zo'n 265 soorten vlinders. De meest bijzondere zijn door illustrator Medy Oberendorff minutieus vastgelegd in een kleurrijke postset. Je ontvangt een ongestempeld postzegelvel en drie unieke kaarten cadeau bij je bestelling vanaf 25 euro uit deze Collect. De set is los verkrijgbaar à 5,95 euro (bestelnummer: zie pagina 38).

op = op

Gratis postzegel met zilver Nederlandse vliegtuigen – Fokker F.XVIII

bij je bestelling vanaf € 80*

Met de Fokker F.XVIII, bijgenaamd 'Snip', maakte de KLM in 1934 haar eerste vlucht over de Atlantische Oceaan. Ontwerper Frank Janse vereeuwigde het historische passagiersvliegtuig op een prachtige postzegel met zilver, verpakt in luxe passe-partoutomslag. De set is ook los verkrijgbaar à 25 euro (bestelnummer: zie pag. 37).

op = op

Zo bestel je uit Collect:

- via de online winkel op www.postnl.nl/collect
- met de bestelkaart van Collect
- telefonisch, onze klantenservice is bereikbaar op werkdagen van 8.00 – 17.00 uur op 088 868 99 00

Profiteer nu van deze cadeaus en bestel snel!

*Uit Collect 119 kun je online, telefonisch of schriftelijk bestellen. Je ontvangt de postset als gratis cadeau bij je bestelling (vóór 19 augustus) vanuit Collect vanaf 25 euro. Als je vóór 19 augustus voor 80 euro of meer bestelt, krijg je ook de postzegel met zilver Nederlandse vliegtuigen – Fokker F.XVIII geheel gratis thuisgestuurd. Je ontvangt deze cadeaus alleen bij je eerste bestelling uit Collect 119. Actievoorwaarden op postnl.nl.

Collect

nr. 119 zomer 2024

4 **André van Duin 60 jaar publieksliefeling**

6 **Typisch Nederlands – zangvogels**

7 **Met Onderwaternatuur Europa in**

8 **Toeval bestaat niet**
In de wereld van ontwerper Sandra Smulders. "Ik ben een onwijze pietje precies."

10 **Beleef de natuur**
Onderwaterleven op Bonaire

11 **Vraag het de expert**
Waarom meedoen aan rondzendingen?

12 **Varia**
Abonneegeschenk: Roofvogels in Nederland

13 **Prikbord**
EUROPA Stamp best design competition
Bewaarmap Multilaterale
Beursagenda
Filafair Revenue
Nieuwe postzegelprijs per 1 juli

14 **Persoonlijke producten**
200 jaar KNRM
125 jaar KNLTB

16 **Postzegels met goud**
André van Duin
Donald Duck 90 jaar

17 **Postzegel met zilver**
Fokker F.XVIII

17 **Nederlandse onderwaterwereld**

18 **Op bezoek bij Bruna**

19 **Mijn postzegel en ik**
"Wees trots op je hobby, kom er open voor uit", vindt Rieneke Vlaanderen

20 **Puzzel**

21 **Uitgiften tweede helft 2024**

22 **Shop**

42 **Assortiment**

44 **Reis door de tijd**

Wat een voorrecht

Over de 'opening' van deze Collect hoefden we niet lang na te denken. Dat moest het artikel over het nieuwe postzegelvel André van Duin 60 jaar publieksliefeling zijn. Want wat een voorrecht om Nederlands populairste artiest te mogen eren met een prachtig postzegelvel met hoogtepunten uit zijn geweldige loopbaan! Bij het (weer)zien van de beelden van André met ome Joop en baby-aapje Sabientje uit Animal Crackers zullen veel lezers een glimlach vast niet kunnen verbergen.

Een dik verdiende plek is er ook voor de Koninklijke Nederlandse Redding Maatschappij, die precies 200 jaar bestaat. In die twee eeuwen heeft de jubilerende reddingsdienst vele duizenden drenkelingen het leven gered. Een andere persoonlijke favoriet is de postzegel met goud waarop Donald Duck zijn 90e verjaardag viert. Ik heb altijd een zwak gehad voor deze maffe eend. Elke week worden zijn avonturen in 'zijn' weekblad van A tot Z verslonden door mijn kinderen (en mijzelf). En ondanks Donalds gevorderde leeftijd zullen er ongetwijfeld nog vele avonturen volgen.

Uit de vele andere boeiende onderwerpen in dit nummer wil ik er nog één uitlichten: het 125-jarig bestaan van de tennisbond KNLTB. Met foto's van Nederlandse toptennissers door de jaren heen blikt het postzegelvel terug op de geschiedenis van een van onze oudste en populairste sporten, die elke week honderdduizenden recreatiesporters in beweging brengt.

Blader dus snel verder, want er wacht weer een rijk gevulde Collect op je. Ik wens je veel lees-, kijk- en verzamelplezier toe!

Noud Wegman
Directeur Commercie Mail Nederland

Volgende keer in Collect* o.a.

Beleef de natuur – flora Bonaire, Typisch Nederlands – katten en Shaping the future together.

*Collect 120 verschijnt in de week van 1 oktober 2024.

Heel Holland houdt van André

Van ‘Dáár is de koffieeee’ in de Dik Voormekaar Show tot ‘Bakkers klaar? Bakken maar!’ in Heel Holland Bakt: iedereen heeft wel zijn eigen warme herinneringen aan André van Duin (1947). In zijn 60-jarige carrière groeide het multitalent uit tot de populairste artiest van Nederland. Maar het succes is hem nooit naar het hoofd gestegen. Hij is nog steeds ‘die gewone Rotterdamse jongen die vroeger fikkie stookte’.

Technische gegevens

Postzegelformaat	36 x 25 mm
Velformaat	108 x 150 mm
Papier	normaal met fosforopdruk
Gomming	gegomd
Druktechniek	offset
Drukkleuren	cyaan, magenta, geel en zwart
Oplage	100.000 vellen
Verschijningsvorm	vel van 6 postzegels in 6 verschillende ontwerpen
Ontwerp	Sandra Smulders, Vormgoed, Gouda
Lithografie	Marc Gijzen, Voorburg
Drukkerij	Koninklijke Joh. Enschedé B.V., Haarlem

Zijn meest trotse momenten
Op het postzegelvel André van Duin 60 jaar publiekslieveling passeert de loopbaan van de geliefde artiest in zes postzegels de revue. In de keuze van de onderwerpen heeft André zelf de hand gehad met drie mijlpalen waarop hij zelf het meest fier is: de Dik Voormekaar Show op de radio, Animal Crackers op tv en zijn ontroerende toespraak op de Dam in Amsterdam tijdens de Nationale Dodenherdenking in 2021.

Dromen van de schijnwerpers
Dat André artiest zou worden stond van jongs af aan vast. Opgroeiend in de Rotterdamse volkswijk Delfshaven droomde Adrianus Marinus (Adri) Kyvon als kind al van een loopbaan in de schijnwerpers. Op zijn zeventiende kwam die droom uit. In 1964 brak hij onder de artiestennaam André van Duin door met zijn legendarische bandparodie-act in de talentenjacht Nieuwe Oogst. Nederland viel als een blok voor de hilarische grimassen van de rossige Rotterdammer.

Alles veranderde in goud
In de jaren daarna rees André’s ster snel. Hij was een graag geziene gast in tv-shows, ontlokte in zijn revues het ene lachsalvo na het andere en was een vaste bewoner van de hitparade met krakers als Willempie en Sambaballensamba. En elke zaterdag zaten nog eens honderdduizenden fans aan de radio gekluisterd voor de chaotische Dik Voormekaar Show, met Ferry de Groot als zijn melige *side kick* Meneer de Groot.

Alles wat André aanraakte veranderde in goud. Hij speelde de hoofdrol in de succesvolle speelfilms Joep Meloen en De Boezemvriend en scoorde kijkcijferhits met Animal Crackers en de Jaap Aap Show, die steevast werden afgesloten met ‘tuut, tuut, tuut, de groetjes van Ruud’. Maar met evenveel gemak oogstte hij succes met gevoelige luisterliedjes als Nelly van de Heuvel, Als de zon schijnt en Mijn allergrootste fan. Lollig of serieus, zijn fans vonden (en vinden) alles prachtig.

Steeds een nieuwe wending
Door de jaren heen wist André zijn publiek steeds weer te verrassen. Zo debuteerde hij in 2015 als serieuze toneelacteur in The Sunshine Boys, twee jaar later gevolgd door een glansrol als de tragische Evert in de serie Het geheime dagboek van Hendrik Groen. En inmiddels heeft Nederland hem ook omarmd als de gemoedelijke, oergezellige presentator van Heel Holland Bakt en Denkend aan Holland. Zijn nieuwe rollen zitten hem als

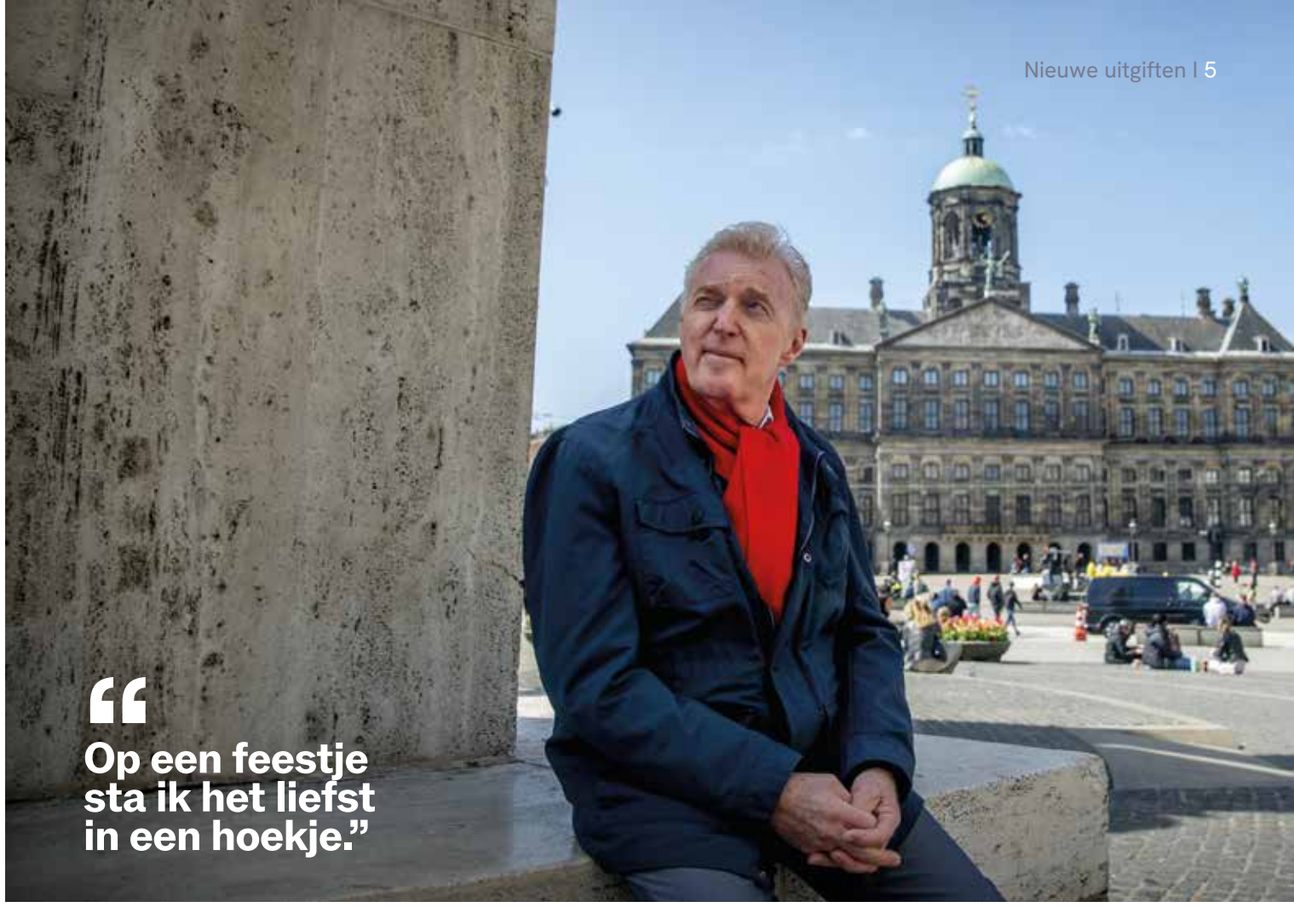

“Op een feestje sta ik het liefst in een hoekje.”

gegoten. “Nu kom ik ergens binnen en vinden mensen het ook leuk als ik er als mezelf ben.”

Het liefst in een hoekje
Van zijn homoseksualiteit heeft André nooit een geheim gemaakt. “Ik ben daar altijd heel open over geweest. Heb ook nooit problemen gehad met mijn familie of mijn publiek.“ En in 2017 vertrouwde hij het AD toe: “Ik geloof dat ik voor veel mensen een baken ben geweest. Zij denken wellicht: ‘André van Duin is ook homo. Het kan dus nog goed met je komen...”

Ook de roem heeft André niet één moment van zijn stuk gebracht. In De Volkskrant zei hij daarover: “In het normale leven ben ik een verlegen man, een onzeker mens. Ik zal niet snel op mensen afstappen. Ze zitten heus niet op mij te wachten, denk ik dan. Op een feestje sta ik het liefst in een hoekje.” En in NRC vertelde hij ooit: “Ik heb zelfs nog nooit iemand uitgescholden. Nou ja, mijn hond, toen-ie in de gang had gescheten.”

André van Duin 60 jaar publiekslieveling

Op het postzegelvel André van Duin 60 jaar publiekslieveling zien we André’s leven en carrière in vogelvlucht: als Dik Voormekaar op de foto met ome Joop, met baby-orang-oetan Sabientje in Animal Crackers, het tv-debuut in Nieuwe Oogst, als presentator van Heel Holland Bakt, poserend op de Dam waar hij in 2021 zijn toespraak tijdens de Nationale Dodenherdenking hield en thuis in zijn eigen studio waar hij graag lekker ‘zit te pielen’, zoals hij zelf zegt, met beeld en geluid.

Het verticale postzegelvel wordt gedomineerd door twee gespiegelde grote portretten van André als jongeman en als de gearriveerde artiest van nu. De foto’s lopen gedeeltelijk door in de postzegels. En ook de postzegels zijn 180 graden ten opzichte van elkaar gedraaid: drie linksonder en drie rechtsboven. De beelden zijn met elkaar verbonden in abstracte diamantvlakken die het 60-jarige (diamanten) artiestenjubileum symboliseren.

Geen bekende typetjes
Ontwerper Sandra Smulders (zie ook pagina 8-9) wilde per se geen bekende typetjes afbeelden op het postzegelvel. “In het ontwerp wilde ik vooral de persoon André naar voren brengen: een rustige, vriendelijke, betrokken en lieve man, zoals we hem kennen als presentator van Heel Holland Bakt.”

Voor Sandra was het spannend of ze de handen op elkaar zou krijgen voor haar gedurfde ontwerp. En ook: was André er zélf blij mee? “Maar gelukkig was iedereen superenthousiast.”

Prijs per vel (6 postzegels waarde 1): € 6,84.

Kijk voor het bestelnummer op pagina 26.
Of bestel direct via de Collect Club webshop.

Lang leve de huismus

Huismussen leven doorgaans in grote zwermen. Daarom lijken hun aantallen niet op te kunnen. Maar in werkelijkheid gaat het helemaal niet zo goed met de kleine zangvogels. Hun aantal is de afgelopen decennia meer dan gehalveerd. Vandaar dat de ontwerpers van het postzegelvel over zangvogels in de serie Typisch Nederlands juist de benarde huismus verkozen als het gezicht van de miljoenen zangvogels in Nederland.

Onze lievelingsdieren
Het nieuwe postzegelvel is de vierde uitgifte in de 2024-reeks van deze serie, die dit jaar in het teken staat van onze lievelingsdieren. En ook nu was het Amsterdamse creatief bureau Total Design weer verantwoordelijk voor het ontwerp. Het team bestond deze keer uit executive creative director Edwin van Praet, senior grafisch ontwerper Adam Lane en concept director Huub van Veenhuijzen.

Zeker niet de beste zanger
Tienduizenden Nederlanders houden zangvogels in een kooi of volière. Nog veel meer landgenoten houden de vogels niet gevangen, maar ontvangen ze wel graag in de tuin met voer of een nestkastje. Zo omringen ook zij zich met het opgewekte gefluit en gekwetter van vogels. Hoewel de huismus de hoofdrol opeist op het postzegelvel is hij zeker niet de beste zanger. Dat is namelijk de merel, bleek uit een verkiezing door het radioprogramma Vroege Vogels in 2009. Andere favorieten waren de roodborst, winterkoning, tuinfluiter, bosuil en veldleeuwerik. De mus kwam op de 27e plek.

Gemaakt met kunstmatige intelligentie
Het postzegelvel bestaat uit zes dezelfde postzegels met een afbeelding van twee huismussen. Op het eerste gezicht lijkt het duoportret op twee beeldjes in Delfts blauw aardewerk. Maar in werkelijkheid is het beeld volledig met de computer gemaakt met behulp van kunstmatige intelligentie (*artificial intelligence*, ofwel AI), op basis van gerichte instructies van de ontwerpers. Hiermee gaven ze het oorspronkelijke traditionele thema Delfts blauw een geheel nieuwe eigentijdse twist.

Technische gegevens

Postzegelformaat	30 x 40 mm
Velformaat	170 x 122 mm
Papier	normaal met fosforopdruk
Gomming	gegomd
Druktechniek	offset
Drukkleuren	cyaan, magenta, geel en zwart
Oplage	75.000 vellen
Verschijningsvorm	vel van 6 postzegels in 6 gelijke ontwerpen
Ontwerp	Adam Lane, Edwin van Praet en Huub van Veenhuijzen, Total Design, Amsterdam
Drukkerij	Cartor Security Printers, Meaucé-La Loupe, Frankrijk

Zelfbewust en vastberaden
Mede-bedenker Huub van Veenhuizen ziet de twee mussen op de postzegels als maatjes van elkaar. “In elk geval niet als een traditioneel koppeltje. Dat is toch minder van deze tijd. Onze huismussen hebben iets vrolijks en nieuwsgierigs. Ze kijken zelfbewust en vastberaden naar de camera. Door ze af te beelden vanaf de borst kregen we een heel krachtig portret.”

Prijs per vel (6 postzegels waarde 1): € 6,84.

Kijk voor het bestelnummer op pagina 24.
Of bestel direct via de Collect Club webshop.

Met Onderwaternatuur Europa in

Met het postzegelvel Onderwaternatuur dingt PostNL mee naar de titel EUROPA stamp best design, de jaarlijkse ontwerpwedstrijd van samenwerkende Europese postbedrijven. De Nederlandse inzending is ontworpen door Hagenaar Bart de Haas. Eerder creëerde hij ook de langlopende persoonlijke-postzegelserie Nederlandse onderwaterwereld (zie pagina 17).

Heel andere sfeer
Elk jaar brengen de Europese postbedrijven een postzegelvel uit met een centraal thema. In 2024 is dat ‘Underwater fauna & flora’. Speciaal hiervoor kwam PostNL uit met Onderwaternatuur. Deze uitgifte is ook de inzending voor de internationale ontwerpwedstrijd die aan dit thema verbonden is.

Ondanks hetzelfde onderwerp ademt Onderwaternatuur een heel andere sfeer dan Nederlandse onderwaterwereld. Om nieuwe inspiratie op te doen deed Bart de Haas (1966) ook nu weer grondig onderzoek voordat hij aan de slag ging. “Ik heb vooral opnieuw gekeken naar de beeldcultuur rondom het leven onder water. Bijvoorbeeld naar de oude schoolplaten van M.A. Koekkoek, illustraties van biologen en postzegels uit binnen- en buitenland over dit onderwerp.”

Illustraties in plaats van foto’s
De zes identieke postzegels tonen een onderwatertafereel met een bittervoorn, zoetwatermossel en watergentiaan. Deze veel voorkomende onderwaterbewoners staan model voor de Nederlandse onderwaternatuur. De Haas beeldde ze af als gestileerde illustraties. Hij sloeg daarmee een geheel nieuwe koers in ten opzichte van Nederlandse onderwaterwereld.

Zijn research zette hem ook op het spoor van het lijnpatroon in de achtergrond en de wijze waarop de bittervoorn als hoofdpersoon is afgebeeld. Op de postzegels zwemt de paarsrode bittervoorn onder het heldergroene watergentiaanblad door. De waterplant slingert op haar beurt naar de postzegel erboven en de bovenste velrand. De steel van de watergentiaan gaat achter de bittervoorn langs. Rechtsboven is ook een bittervoornvrouwtje te zien.

De geest van Escher
De onderwatersfeer is suggestief verbeeld in het kleurverloop van rechtsboven naar linksonder, wat verraadt waar de zon staat. Heel subtiel waart ook de geest van de wereldberoemde graficus Maurits Escher door het beeld. De Haas: “Dat zie je vooral terug in de illustratie. Alle geconstrueerde vormen staan heel precies op hun plek.”

Prijs per vel (6 postzegels waarde 1 internationaal): € 10,80.

Kijk voor het bestelnummer op pagina 23. Of bestel direct via de Collect Club webshop.

Technische gegevens

Postzegelformaat	36 x 25 mm
Velformaat	108 x 150 mm
Papier	normaal met fosforopdruk
Gomming	gegomd
Druktechniek	offset
Drukkleuren	cyaan, magenta, geel en zwart
Oplage	75.000 vellen
Verschijningsvorm	vel van 6 postzegels in 6 gelijke ontwerpen
Ontwerp	Bart de Haas, Den Haag
Drukkerij	Koninklijke Joh. Enschedé B.V., Haarlem

Toeval bestaat niet

Zoals een puzzelfanaat puzzelt, zo ontwerpt Sandra Smulders een postzegelvel. Elk vlakje, elk lijntje, elke kleur... alles moet precies passen en kloppen. Als er ook maar één stukje verkeerd ligt of ontbreekt klopt de 'puzzel' niet en moet alles opnieuw. "Ik ben een onwijze pietje precies."

Alles heeft een reden
Voor de Goudse grafisch ontwerper was de opdracht voor het postzegelvel De vormentaal van de natuur (zie hiernaast) een kolfje naar haar hand. Het thema bood haar de kans om haar uitgesproken ontwerpvisie ongeremd uit te leven. "In de natuur heeft ook alles een reden en klopt alles precies. Ik kon nu vrijuit laten zien hoe ik denk en werk."

De reclame in
In haar ontwerpen koppelt Sandra (1974) creativiteit met een grote hang naar perfectie. Dit resulteert in rijke, ingenieuze ontwerpen die het thema op alle niveaus krachtig, aantrekkelijk en aansprekend tot leven brengen. Haar creativiteit zocht al op jonge leeftijd een uitweg in de tekeningen die ze als kind maakte. Pas veel later, tijdens de opleiding grafisch ontwerpen bij Nimeto in Utrecht, kregen Sandra's ideeën een duidelijke richting. Ze wilde 'de reclame' in. Want, zo zegt ze, in haar schuilt geen vrije kunstenaar. "Ik heb een zetje nodig in de vorm van een opdracht. Maar binnen die beperkingen kan ik mijn creativiteit volledig kwijt."

Ik kan gewoon niet anders
Als DTP'er bij een reclamebureau zette ze haar eerste stappen in het reclamevak. "In dat werk moet je heel nauwkeurig werken en alles kloppend maken. Ik denk dat ik toen mijn ontwerpvisie heb ontwikkeld. Dat een ontwerp tot in detail moet 'kloppen', zodat het geheel prettig is om naar te kijken. Ik kan niet werken van grof naar fijn. Bij mij moet alles meteen perfect zijn. Ik kan gewoon niet anders."

Haar eigen studio Vormgoed
Het uitwerken van andermans ontwerpen als DTP'er was Sandra al snel beu. Ze wilde voortaan haar eigen ideeën vormgeven als art director in een creatief team. Nadat die ambitie was ingelost was het nog een kleine stap naar de oprichting van haar eigen studio Vormgoed in Gouda in 2007. Als zelfstandig art director en ontwerper werkt ze sindsdien aan uiteenlopende ontwerpopdrachten voor klanten als ingenieursbureau ABT, reisorganisatie All for Nature, Groundwater Technology, Uitgeverij DAVO.

Voor PostNL ontwerpt ze onder meer de prestigeboekjes en het Jaarboek. Ook postzegeluitgiften als de NL crypto stamp Gold Edition, de NL crypto stamp 2 – leeuw (2023), Werelddierendag (2022), Dag van de Postzegel (2020-2023) en Terug naar de 20e eeuw zijn van haar hand. In haar vrije tijd is Sandra een fervente fotograaf (ze volgt de opleiding aan de Fotovakschool) en trekt ze er regelmatig met de camper op uit met vriend Jeroen of gaat ze op pad met dochters Jaade (16) en Nina (14).

Meer dan een mooi plaatje
Bij het ontwerpen werkt Sandra altijd vanuit een sterk basisidee. "Het onderwerp is altijd de basis. Maar ik wil wel veel meer laten zien dan alleen een mooi plaatje." Daarom voegt ze er altijd een of meer extra lagen, extra dimensies, aan toe die het beeld spannender en aantrekkelijker maken. "Heel vaak zijn die lagen niet direct zichtbaar, zodat de kijker steeds nieuwe ontdekkingen kan doen." Voor André van Duin 60 jaar publieksliveling (pagina 4-5) is die extra dimensie de vorm van een diamant als symbool van het diamanten jubileum. En het ontwerp van De vormentaal van de natuur is volledig opgebouwd volgens het principe van de gulden snede.

De vormentaal van de natuur

De natuur is een etalage van de meest fantastische vormen en patronen. Veel daarvan volgen de principes van de wiskunde, zoals rechthoeken, cilinders en symmetrie. En minder direct zichtbare patronen als fractals en de rekenkundige reeks van Fibonacci.

Deze geheimzinnige vormentaal van de natuur heeft Sandra Smulders op intrigerende wijze in beeld gebracht op een postzegelvel met acht verschillende postzegels. Hierop staan details van planten en dieren waarin vier geometrische patronen te zien zijn: spiralen, fractals, de rij van Fibonacci en symmetrie.

Het ontwerp is opgebouwd rond een grote spiraal die het postzegelvel opdeelt in kleinere vlakken volgens de principes van de gulden snede. Deze klassieke ideale esthetische verhouding is ook terug te zien in veel geometrische vormen in de natuur. "De gulden snede ervaren wij mensen als aangenaam en wordt daarom veel in de kunst en architectuur toegepast. De Mona Lisa van Leonardo da Vinci is daar een beroemd voorbeeld van."

De 'gulden' vlakverdeling is ook zichtbaar in de kleurvlakken en foto's die de loop van de spiraal volgen. Sandra: "Deze puzzel kun je maar op één manier leggen. Als je ook maar íets verschuift valt het hele ontwerp in duigen. Maar áls het allemaal past en klopt, zoals hier, is het resultaat geweldig."

In De vormentaal van de natuur, het thema dat zó op haar lijf is geschreven, is Sandra volmaakt geslaagd in haar opzet, vindt ze. "Alles viel hier op zijn plek. Ik ben zó gelukkig met het resultaat. Beter kán gewoon niet. Ik geloof in het universum. Dat dingen gebeuren alsof het zo moet zijn. Dit was voor mij het bewijs. Toeval bestaat niet."

Prijs per vel (8 postzegels waarde 1): € 9,12.

Kijk voor het bestelnummer op pagina 22. Of bestel direct via de Collect Club webshop.

Technische gegevens

Postzegelformaat	40 x 24,721 mm
Velformaat	114,721 x 179,442 mm
Papier	normaal met fosforopdruk
Gomming	gegomd
Druktechniek	offset
Drukkleuren	cyaan, magenta, geel en zwart
Oplage	95.000 vellen
Verschijningsvorm	vel van 8 postzegels in 8 verschillende ontwerpen
Ontwerp	Sandra Smulders, Vormgoed, Gouda
Drukkerij	Koninklijke Joh. Enschedé B.V., Haarlem

Oog in oog met een walvishaai

Oog in oog met een kolossale walvishaai of een vervaarlijke reuzenmanta. Bij Bonaire hoef je maar even kopje onder in de azuurblauwe zee rond het Caribische eiland en je zwemt tussen de meest exotische vissen en andere illustere onderwaterbewoners. Ontwerper Frank Janse selecteerde er tien voor zijn nieuwe postzegelvel Onderwaterleven Bonaire in de serie Beleef de natuur.

Paradijs voor duikers
Een groot deel van het landoppervlak van Bonaire is beschermd natuurgebied. Maar voor Bonaire's belangrijkste natuurschatten moet je een duik nemen in de Caribische Zee. Want daar ontvouwt zich de unieke natuurlijke schatkamer van het koraalrif dat het hele eiland omringt, volgens kenners een van de mooiste koraalriffen ter wereld. Bij duikers staat Bonaire dan ook bekend als *diver's paradise*.

Oudste zeereservaat ter wereld
Over het koraalrif en zijn onderzeese natuurschatten wordt zorgvuldig gewaakt door de beheerders van het Bonaire National Marine Park. Dit oudste zeereservaat ter wereld is de belangrijkste toeristische trekpleister van Bonaire. Vanaf de stranden zwemmen bezoekers zo naar het koraalrif om in het glasheldere water kennis te maken met een geheimzinnige wereld van wiegend koraal, bewoond door honderden soorten waterplanten, vissen en andere onderwaterdieren.

Volgorde van het koraalrif
De tien koraalrifbewoners op de postzegels zijn de reuzenmanta, tuimelaar, walvishaai, soepschildpad, poetsgarnaal, vierogige koraalvlinder, gewone octopus, Franse keizersvis, regenboogpapegaaivis en het hertshoornkoraal. De volgorde op het postzegelvel sluit aan bij die van het koraalrif. Grote dieren zoals de walvishaai en tuimelaar zwemmen dicht onder het wateroppervlak en staan dus bovenaan. Het hertshoornkoraal en de regenboogpapegaaivis leven het dichtst bij de bodem en sluiten het postzegelvel af.

In zijn ontwerp liet Frank Janse zich vooral leiden door de kleuren van het koraalrif. "In deze uitgifte zie je de kenmerkende kleuren van het onderwaterleven rondom Bonaire, waarbij blauw natuurlijk domineert. Deze fascinerende wereld openbaart zich pas als je door het wateroppervlak heen breekt."

Prijs per vel (10 postzegels waarde 1): € 11,40.

Kijk voor het bestelnummer op pagina 25. Of bestel direct via de Collect Club webshop.

Technische gegevens

Postzegelformaat	40 x 30 mm
Velformaat	122 x 170 mm
Papier	normaal met fosforopdruk
Gomming	zelfklevend
Druktechniek	offset
Drukkleuren	cyaan, magenta, geel en zwart
Oplage	285.000 vellen
Verschijningsvorm	vel van 10 postzegels in 10 verschillende ontwerpen
Ontwerp	Frank Janse, Gouda
Fotografie	o.a. Dreamstime, Wikimedia Commons
Drukkerij	Koninklijke Joh. Enschedé B.V., Haarlem

Waarom meedoen aan rondzendingen?

Als de deurbel klinkt weet de verzamelaar het vaak al: há, de rondzending, dus weer kans op mooie nieuwe aanwinsten! In postzegelverenigingen is het rondzendverkeer een belangrijke pijler van het verenigingsleven. Maar hoe werkt het precies?

Zo werkt het
Wie daar alles over kan vertellen is Berry Jakobsen (1961). De Edenaar is een verwoede verzamelaar van postzegels, poststukken, poststempels en aantekenstrookjes en rondzendleider van verschillende postzegelverenigingen. In het rondzendsysteem plaatsen verzamelaars hun overbodige stukken op thema in boekjes, die het Samenwerkingsverband Filatelie (SVF) in Houten centraal verzamelt en verdeelt.

Op basis van de vraag vanuit de verenigingen bestelt Berry Jakobsen nieuwe boekjes met postzegels en poststukken bij het SVF. Na controle bij binnenkomst verdeelt hij de boekjes onder de sectieleiders van de thema's binnen de vereniging. Zij brengen de dozen met boekjes vervolgens in omloop bij de geïnteresseerde liefhebbers. De verzamelaars houden de items van hun gading en geven de dozen weer door aan de volgende liefhebber. Na de rondzending worden de uitnames via het hoofd rondzendingen afgerekend met de inzenders.

De deur niet uit
Voor veel postzegelliefhebbers is het rondzendverkeer een van de grote charmes van het verzamelen. Berry Jakobsen: "Het is een prima alternatief voor beurzen of internet. Je hoeft de deur niet uit en kunt de items eerst goed bekijken voordat je ze koopt. Zo kom je heel makkelijk aan stukken van goede kwaliteit waarnaar je misschien al heel lang op zoek bent. En je bent weer een paar dagen lekker bezig met je hobby."

'Anderen vissen achter het net'
Aan het rondzendwerk heeft Berry zijn handen vol. Maar hij krijgt er ook veel voor terug. "Ik krijg zo op een makkelijke manier als eerste bijzondere stukken onder ogen. Zo kwam ik een internationaal dienstpoststuk uit Suriname uit 1945 tegen met een luchtpostzegel waarop de waarde op zijn kop stond." Lachend: "De anderen in de rondzending hebben dan pech, want die vissen achter het net."

Over Berry Jakobsen

Berry Jakobsen verzorgt het doorzendverkeer voor Filatelistenvereniging De Gelderse Vallei, de Landelijke Vereniging Aantekenstrookjes aangetekend filatelie postwaardestukken (LVVA) en een sectie van de Nederlandse vereniging van Poststukken en Poststempelverzamelaars (Po & Po). Hij is webmaster van verschillende verenigingswebsites en heeft een eigen postzegelwebsite (filaspoor.nl).

Alléén voor abonnees: unieke serie Roofvogels

Ben je abonnee van een of meer postzegelseries of andere postzegelproducten? Of sluit je een nieuw abonnement af? Dan ontvang je de nieuwe postzegelserie Roofvogels in Nederland als *exclusief abonneegeschenk*. Helemaal gratis! De serie is niet los te koop.

Elk jaar twee nieuwe vellen
De serie Roofvogels in Nederland loopt tot en met 2026 en telt in totaal zes postzegelvellen. Elk jaar verschijnen er twee nieuwe vellen met steeds drie verschillende postzegels met afbeeldingen van Nederlandse roofvogels. De serie startte in juni met roofvogels die vooral in het kustgebied voorkomen. Grafisch ontwerper Bart de Haas (1966) verzorgde het ontwerp.

Abonneren nu dubbel aantrekkelijk
Ook zonder uniek cadeau is abonneren al heel aantrekkelijk. Je krijgt dan immers de postzegels en andere postzegelproducten van je keuze automatisch thuisgestuurd. Zo weet je zeker dat je collectie altijd compleet en actueel is. Daar bovenop krijg je elk halfjaar het nieuwe exclusieve abonneegeschenk gratis thuisbezorgd. En bij de eerste uitgifte krijg je ook nog eens een prachtige bewaarmap waarin je de hele serie veilig kunt bewaren.

Kies je abonnement en meld je aan
Bij Collect Club kun je kiezen uit verschillende abonnementen op postzegels, postzegelseries, postzegelmapjes en andere postzegelproducten. Een compleet overzicht vind je op de speciale bestelkaart voor abonnementen bij deze Collect, of de bestelkaart in de Collect Club webshop: postnl.nl/webshop/collect-club. Na je aanmelding neemt onze klantenservice contact op om deze af te ronden. Je kunt ook zelf meteen bellen met Collect Club. Telefoon: 088 - 868 99 00.

Beursagenda 2024

POSTEX 2024: 1 en 2 november 2024
Veluwehal, Nieuwe Markt 6, Barneveld
Meer info op postex.nl

Oudjaarsbeurs: 28 en 29 december 2024
Expo Houten, Meidoornkade 24, Houten
Meer info op wbevenementen.eu

Nieuwe postzegelprijs per 1 juli

PostNL heeft per 1 juli de postzegelprijs aangepast. De prijs van een postzegel voor brieven in Nederland stijgt met 5 cent naar 1,14 euro. Het basistarief voor brieven naar het buitenland wordt 1,80 euro, dat was 1,75 euro. Deze tussentijdse prijsstijging is nodig, omdat er steeds minder post verstuurd wordt en de kosten hard stijgen. De nieuwe prijs past binnen de ruimte die PostNL jaarlijks van de overheid krijgt om tarieven aan te passen. De nieuwe tarieven vind je op postnl.nl/tarieven2024.

Stem op Europa's mooiste postzegel

Wat vind jij de 'mooiste postzegel van Europa'? Als je daarover wilt meebeslissen kun je vóór 9 september aanstaande je stem uitbrengen in de EUROPA stamp best design competition 2024.

Elk jaar bedenkt het samenwerkingsverband van Europese postbedrijven PostEurop een centraal thema waarop de postbedrijven kunnen aanhaken met een eigen uitgifte. Het thema van dit jaar is 'Onderwater Flora & Fauna'. Het mooiste postzegelontwerp verdient de titel 'mooiste EUROPA-postzegel'. PostNL doet mee met Onderwaternatuur van Bart de Haas (zie pagina 7).

Je kunt tot 9 september meestemmen via posteurop.org/europa2024.

Speciale bewaarmap Multilaterale
De postzegel in het postzegelvel Onderwaternatuur is, samen met de PostEurop-inzendingen van Duitsland, Luxemburg, Zwitserland, Oostenrijk en Liechtenstein, gebundeld in de fraaie bewaarmap Multilaterale Onderwater Fauna & Flora. De map bevat de losse postzegels. De titel en de informatie zijn Duitstalig. Prijs: € 29,95.

Kijk voor het bestelnummer op pagina 30. Of bestel direct via de Collect Club webshop.

Spetterend eerbetoon aan jarige KNRM

Dag-in-dag-uit komen de vrijwilligers van de Koninklijke Nederlandse Redding Maatschappij (KNRM) in actie om drenkelingen te redden van de verdrinkingsdood. Niet zelden met gevaar voor eigen leven. Ter gelegenheid van het 200-jarig bestaan van de reddingmaatschappij eert PostNL deze moedige ‘zeehelden’ met een dynamisch persoonlijk postzegelvel waar de spetters van afspatten.

100.000 keer in actie
De KNRM ontstond in 1991 uit de fusie tussen de Koninklijke Noord- en Zuid-Hollandsche Redding-Maatschappij en de Koninklijke Zuid-Hollandsche Maatschappij tot Redding van Schipbreukelingen. Deze organisaties waren al actief sinds 1824. De aanleiding was een grote scheepsramp voor de kust bij Den Helder, waarbij zeventien schepen vergingen en zes redders verdronken. Sindsdien zijn de reddingswerkers meer dan 100.000 keer in actie gekomen.

Beeldverhaal van 1824 tot nu
Het postzegelvel van ontwerper Bart de Haas bestaat uit tien postzegels met foto’s van reddingsacties en oefeningen door de jaren heen. Het toont de ontwikkeling van de reddingsboten waarmee de redders uitvaren. “Ik vertel een lineair beeldverhaal van verleden naar heden. Van de mannen die in de negentiende eeuw met een roeiboot het water opgingen om mensen te redden tot de nieuwste Chaterina D-reddingsboot in 2023.”

Dynamiek heel belangrijk
Maar vóór alles wilde Bart de Haas een ‘spetterend’ beeld neerzetten dat recht doet aan het spectaculaire reddingswerk. “Bij de beeldselectie was dynamiek heel belangrijk. Ik wilde zee laten zien, hoge golven en het liefst redders in actie.” Het rechthoekige patroon van de postzegels wordt doorbroken door oranje en blauwe golven, die de postzegels ook op een vloeiende manier met elkaar verbinden. “Want wat de zee ook is, ze is zeker niet rechthoekig.”

Prijs per vel (10 postzegels waarde 1): € 11,40.

Kijk voor het bestelnummer op pagina 30.
Of bestel direct via de Collect Club webshop.

De KNRM in cijfers

Langs de hele Nederlandse kust staan 45 KNRM-reddingstations die 24 uur per etmaal waken over ‘hun stuk zee’. De stations worden bemand door circa 1200 vrijwilligers. Voor hun reddingsacties beschikken zij over 75 moderne snelle reddingsboten. In 2023 kwamen de redders bijna 2400 keer in actie. Daarbij brachten ze 3400 mensen in veiligheid. Hun werk wordt betaald uit de giften van de 120.000 donateurs. Voor meer info: kijk op www.knrm.nl.

Van Kea Bouwman tot Kiki Bertens

Zo’n miljoen Nederlanders slaan regelmatig een balletje op de tennisbaan. Verreweg de meesten zijn via hun club aangesloten bij de Koninklijke Nederlandse Lawn Tennis Bond (KNLTB), die in 2024 haar 125-jarig bestaan viert. PostNL viert deze mijlpaal mee met tien persoonlijke postzegels waarop we tennisiconen van vroeger en nu in actie zien.

Tweede sport van Nederland
Tennis heeft een lange geschiedenis in Nederland. Al in de negentiende eeuw werd deze sport hier actief beoefend. Maar tot ver in de vorige eeuw was tennis hier vooral nog een ‘elitesport’. Pas in de jaren 70 groeide ze uit tot de populaire volkssport van nu. Anno 2024 telt de KNLTB 630.000 leden, die lid zijn van een van de 1650 tennisverenigingen. Daarmee is tennis, na voetbal, de meest beoefende verenigingssport in ons land. En de groei is er nog niet uit, dankzij de recente opkomst van padel, de snelst groeiende sport van Nederland.

Tien Nederlandse tenniscracks
Op het postzegelvel van studio026 in Velp staan tien zwartwitfoto’s van Nederlandse tenniscracks door de jaren heen. Het zijn: Kea Bouwman (actief van 1923 tot 1927), Henk Timmer (1923-1936), Madzy Rollin Couquerque (1927-1951), Hans van Swol (1938-1955), Tom Okker (1968-1979), Betty Stöve (1966-1983), dubbelspelspelspelers Paul Haarhuis en Jacco Eltingh (1993-1998), Wimbledon 1996-winnaar Richard Krajicek (1991-1999), rolstoeltennister Esther Vergeer (2000-2013) en Kiki Bertens (2011-2021).

Een soort *wall of fame*
Het postzegelvel is een ode aan geliefde Nederlandse tennissers, aldus mede-ontwerper Anne Schaufeli. “We wilden helden en heldinnen uit de Nederlandse tennissport vereeuwigen in een soort *wall of fame*. Als basisvorm kozen we hiervoor de *collector card*, de sportkaartjes die fans van hun sporthelden verzamelen.” De afgebeelde tennisiconen zijn heel zorgvuldig gekozen. “Het moesten aansprekende voorbeelden zijn, met een evenwichtige verdeling tussen mannen en vrouwen en een goede spreiding in de tijd. Ook moest er plek zijn voor dubbelspel en rolstoeltennis. En de tenniscarrière moest al beëindigd zijn.”

Om een dynamisch eindbeeld te krijgen steekt er steeds een arm of een racket buiten de cirkel. Schaufeli: “Op deze manier is het alsof je live naar de spelers kijkt. Veel foto’s, veel actie, veel tekst, veel lijnwerk en een grote gelaagdheid: er gebeurt echt van alles op dit postzegelvel.”

Prijs per vel (10 postzegels waarde 1): € 11,40.

Kijk voor het bestelnummer op pagina 30.
Of bestel direct via de Collect Club webshop.

André van Duin
60 jaar publiekslieveling

In 1964, precies 60 jaar geleden, maakte Nederland voor het eerst op televisie kennis met de toen zeventienjarige André van Duin. Ter gelegenheid van dit bijzondere artiestenjubileum verscheen een prachtige postzegel met goud waarop de populaire, sympathieke artiest ons vriendelijk toelacht. De postzegel is ontworpen door Sandra Smulders uit Gouda. De postzegel met 24-karaats goud wordt geleverd in een speciaal bewaardoosje met een certificaat van echtheid.

Prijs per stuk: € 50. Oplage: 750 exemplaren.

Kijk voor de bestelnummers op pagina 36.
Of bestel direct via de Collect Club webshop.

Ter gelegenheid van André's artiestenjubileum verscheen ook een postzegelvel met dierbare beelden uit zijn veelbewogen loopbaan (zie pagina 4-5).

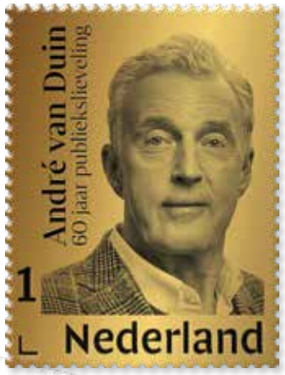

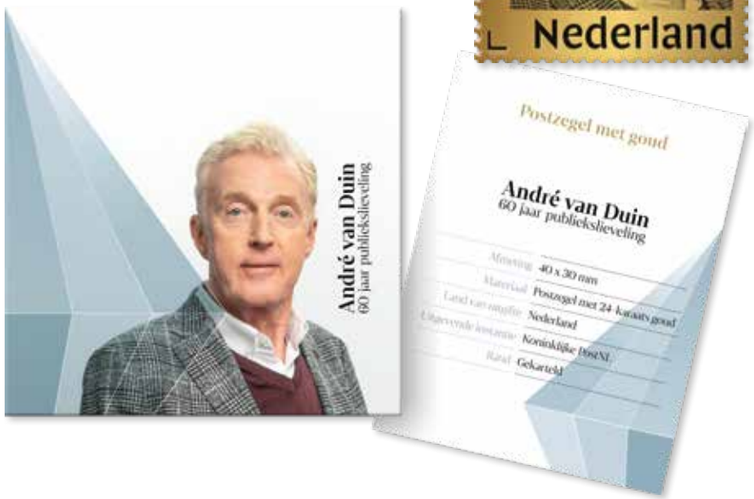

Nederlandse vliegtuigen
– Fokker F.XVIII

De Fokker F.XVIII (doopnaam 'Snip') schreef in 1934 luchtvaartgeschiedenis toen het als eerste passagiersvliegtuig van KLM de reis over de Atlantische Oceaan volbracht. Het legendarische toestel siert de tweede uitgifte in een serie van vier postzegels met zilver, die dit jaar terugblikt op legendarische Nederlandse vliegtuigen.

Voor KLM bouwde Fokker in die jaren vijf driemotorige F.XVII-hoogdekkers die ook geschikt waren voor lange vluchten. De toestellen boden ruimte aan zestien passagiers. Maar op verre reizen konden slechts zes reizigers mee, omdat tien stoelen moesten plaatsmaken voor extra brandstoftanks en slaapplaatsen. Met zijn kruissnelheid van 200 kilometer per uur deed de Snip bijna 55 uur over zijn eerste reis van 12.200 kilometer van Amsterdam naar Curaçao, exclusief tussenstops.

De postzegel met zilver Fokker F.XVIII is ontworpen door Frank Janse. Je ontvangt je exemplaar in een luxe passepartout-omslag met informatie over het vliegtuig. Oplage: 3000 exemplaren. Prijs per stuk: 25 euro.

Meer info over de Snip vind je op wikipedia.org/wiki/Fokker F.XVIII.

Kijk voor het bestelnummer op pagina 37.
Of bestel direct via de Collect Club webshop.

10 juni 2024

Donald Duck 90 jaar

Wie is als kind níet opgegroeid met de strips en tekenfilms rond Donald Duck? In juni werd Duckstads beroemdste inwoner 90 jaar. Jij kunt zijn verjaardag meevieren met een sprankelende postzegel met goud.

Donald Duck maakte op 9 juni 1934 zijn tekenfilmdebuut. Aanvankelijk deelde hij de schijnwerpers met andere bekende Disney-figuren als Mickey Mouse en Goofy. Maar al snel kreeg hij zijn eigen strips en tekenfilms. In Nederland rees Donalds ster vooral door het razend populaire stripweekblad met zijn naam, dat in 1952 voor het eerst verscheen.

Op de postzegel met 24-karaats goud springt de jarige zwaaiend door het beeld. Tegen de zachtglanzende gouden achtergrond komen de vrolijke kleuren van de afbeelding extra goed tot hun recht. De postzegel wordt geleverd in een speciaal bewaardoosje met certificaat van echtheid.

Het is overigens mogelijk dat de postzegel met goud bij het uitkomen van deze Collect al is uitverkocht.

Prijs: € 50. Oplage: 1000 exemplaren.

Ook een persoonlijk postzegelvel
Ter gelegenheid van Donalds 90e verjaardag verscheen ook een rijk geïllustreerd persoonlijk postzegelvel met vijf verschillende Donald Duck-portretten, omringd door een wervelende collage van grappige Duckstad-taferelen.

Prijs (5 postzegels waarde 1): € 5,70.
Oplage: 8000 exemplaren.

Kijk voor de bestelnummers op pagina 30 en 36.
Of bestel direct via de Collect Club webshop.

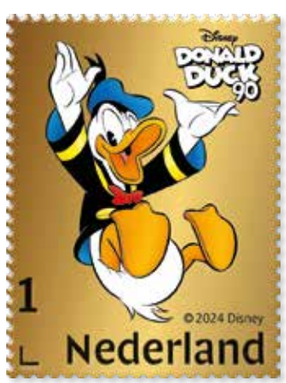

2 juli 2024 Persoonlijke producten

Vissen en amfibieën in het heuvelland

Het Zuid-Limburgse heuvelland is een beetje buitenland in Nederland. Onder het wateroppervlak van de riviertjes die het landschap doorsnijden is de 'exotische' beleving niet anders. Hoe die geheimzinnige wereld eruitziet onthullen de persoonlijke-postzegelvellen Vissen in het heuvelland en Amfibieën in het heuvelland in de serie Nederlandse onderwaterwereld.

In de rivieren en beken van Zuid-Limburg komen vissoorten die we elders in het land niet of nauwelijks aantreffen, zoals de elrits en gestippelde alver. De barbeel komt wat algemener voor in Limburg, Gelderland en Zuid-Holland. Het bermpje zwemt in alle beken en sloten op zandgronden.

Van de zestien soorten amfibieën die in Nederland leven komen de vuursalamanders alleen in het Zuid-Limburgse heuvelland voor. De geelbuikvuurpad kan alleen worden gespot in het uiterste zuiden van deze streek. Alpenwatersalamanders komen we op veel andere plekken in Nederland tegen. Des beide postzegelvellen zijn ontworpen door Bart de Haas (1966).

Prijs per vel (5 postzegels waarde 1): € 5,70.

Kijk voor de bestelnummers op pagina 34-35.
Of bestel direct via de Collect Club webshop.

‘De koning, of liever een hele mooie?’

Met deze cryptische verkoopzin mag Bruna-winkelier Jan van Schaik (1966) zijn klanten graag gekscherend verleiden om ook eens een andere postzegel op hun post te plakken. “Niet dat de postzegel met de koning niet mooi zou zijn. Maar met dit grapje wil ik ze erop wijzen dat er zo veel andere bijzondere postzegels zijn.”

Uit de wijde omtrek
In het centrum van Bennekom tussen Ede en Wageningen voert Jan, samen met echtgenote Irma en medewerkers Ina en Esther, een drukke Bruna-winkel met PostNL-punt. Naast het basisassortiment heeft hij altijd honderden bijzondere postzegelvellen uit het jaarprogramma in voorraad. De winkel verwelkomt postzegelliefhebbers uit de wijde omtrek. “Ze vinden hier de charme van het oude postkantoor.”

Natuurlijk kunnen klanten ook online bestellen, vertelt de winkelier. “Maar velen willen de velletjes liever eerst bekijken en vasthouden voordat ze tot aankoop overgaan. Hiervoor hebben ze graag een rit naar onze winkel over. Ik heb zelfs enkele postzegelhandelaren als vaste klant.” Trouwe postzegelklanten krijgen elk halfjaar een lijstje met aankomende uitgiften mee, opgemaakt door een trouwe klant. Ze staan dan vaak al op de dag van uitgifte aan de balie.”

Beleef de natuur favoriet
Zelf is Jan ook een fervente postzegelliefhebber. Maar voor verzamelen heeft hij geen tijd. “Gelukkig kan ik in mijn winkel toch elke dag genieten van mooie postzegels.” Zijn onbetwiste favoriet is de geliefde serie Beleef de natuur. “En dat geldt ook voor mijn klanten. Elke uitgifte in deze serie verkoop ik moeiteloos uit”. Ook de nieuwe reeks met lievelingsdieren uit de serie Typisch Nederlands loopt goed. “Eigenlijk alle uitgiften met mooie herkenbare beelden.”

“Ze vinden hier de charme van het oude postkantoor.”

Ook veel jongeren
Sinds de corona-tijd begroet de Bruna-winkelier veel meer jongere postzegelklanten dan voorheen. “Tijdens de lockdowns zijn ook zij weer gaan schrijven. Op hun brief of kaart plakken ze dan graag een passende mooie postzegel. Zo heeft die nare coronatijd toch ook iets moois voortgebracht.”

Postbloed door de aderen

In 2009 nam het echtpaar Van Schaik de Bruna-winkel over nadat het postkantoor, waarvan Jan manager was, de deuren sloot. “In onze familie stroomt het postbloed door de aderen”, vertelt hij. “Zelf begon ik ooit achter de filateliebalie in Culemborg. Na omzwervingen bij diverse andere postkantoren kwam ik uiteindelijk hier in Bennekom terecht.”

“Fransen zijn heel trots op hun erfgoed. Dat zie je terug in hun postzegels.”

‘Wees trots op je hobby’

Nu kan ze erom lachen. Maar toen, als jonge tiener, vond Rieneke Vlaanderen het verschrikkelijk: vier uur lang samen met vader Henk van Laar kleumen in de kou voor het postkantoor in Goes om een Provincie Velletje 2002 te bemachtigen. “Zo fanatiek was hij als verzamelaar.”

Inmiddels borrelt bij de Veenendaalse (1988) het verzamelaarsbloed ook door de aderen. Zodra het werk en haar gezin met twee dochters het toelaten duikt ze in haar postzegelalbums, wisselt ze ansichtkaarten uit via Postcrossing en bezoekt ze beurzen en de bijeenkomsten van Filatelistenvereniging Rijn en Grift e.o.

Haar verzamelervaringen deelt Rieneke met haar bijna 400 volgers op Instagram (@rieneke_minibiebdeploeghschaer). “Bijvoorbeeld als ik een mooie postzegel zie met een leuk verhaal erbij. Daarnaast volg ik postzegelontwerpers die ook actief zijn op Instagram, zoals Sanny van Loon, Geertje Aalders, Miriam Bos en Linde Faas. Ze vertellen vaak het hele verhaal achter hun ontwerpen, waardoor de postzegels nóg meer gaan leven. Ook kom ik zo in contact met andere verzamelaars in binnen- en buitenland. Ik vind het gewoon leuk om mijn hobby te delen met anderen, zodat zij ervan kunnen meegenieten.”

Franse postzegels zijn haar favorieten. “Postzegels uit Frankrijk, en vooral ook de postzegelvellen, zien er altijd fantastisch uit en hebben vaak een cultureel, historisch of toeristisch thema. Fransen zijn heel trots op hun erfgoed. Dat zie je terug in hun postzegels.” Rieneke’s Franse albums zijn grofweg voor de helft gevuld, dus ze heeft nog een lange weg te gaan.

Wat Rieneke zo boeit in verzamelen? “Alles eigenlijk. Maar vooral de interactie met andere verzamelaars. Postzegels die je over hebt geef je weg. Andersom krijg je van anderen postzegels die jij kunt gebruiken. Zo maak je elkaar blij. En met het afweken en sorteren op een rustige zondagmiddag ontspan ik heerlijk van de dagelijkse beslommeringen.”

Mijn tip voor andere verzamelaars?
“Wees trots op je hobby. Kom er open voor uit. Als je erover vertelt, zoals ik op Instagram, krijg je vaak heel leuke reacties. Probeer maar eens!”

Wil je ook met je collectie in deze rubriek? En heb je ook nog een goede verzameltip? Stuur een e-mail naar collectclub@postnl.nl.

Los de sudoku op en maak kans op een van de drie

André van Duin-puzzels

Vul het diagram zo in dat in elke rij, elke kolom en elk vierkant van 3 x 3 vakjes de cijfers 1 tot en met 9 precies één keer voorkomen. De cijfers in de gekleurde vakjes vormen achter elkaar gelezen de oplossing.

						7		
	4	1			3	6		2
			4	8	2			
	7			2		9		
		6						8
2			6	9				7
7	1				8			
5				6			3	
				3	1			

Puzzelprijs
Onder de goede oplossers verloten we drie prachtige puzzels: André van Duin in 1000 stukjes. In deze unieke nieuwe puzzel komen niet alleen André's bekende typetjes uit de oude doos voorbij. Ook de single die André opnam met Danny Vera en zijn 4-mei toespraak op De Dam kregen een plek in de tekening. En op de achtergrond loopt André voorbij met een grote taart uit Heel Holland Bakt!

Deze jubileumpuzzels worden beschikbaar gesteld door André van Duin Produkties BV. Kijk voor meer informatie op uitgeverij-personalia.nl.

Ook kans maken? Stuur je oplossing uiterlijk **23 augustus 2024** naar: PostNL Collect Club, postbus 99170, 4800 NA Breda.

Oplossing Collect 118
De oplossing van de filippine in Collect 118 is: geboorte-kaartje. De winnaars hebben inmiddels bericht ontvangen.

Postzegeluitgiften tweede helft 2024*

Postzegeluitgifte	Jaarcollectie postzegels	Jaarcollectie postzegel-vellen	Prestige-boekjes	Postzegel-mapjes	Eerstedag-enveloppen
12 augustus 2024					
Beleef de natuur - flora Bonaire	€ 11,40			A € 8,14 B € 5,86	A € 10,38 B € 10,38
Typisch Nederlands - katten	€ 1,14	€ 6,84	€ 14,85	€ 5,86	€ 4,68
16 september 2024					
Immaterieel Cultureel Erfgoed	€ 6,84		€ 14,85	€ 8,14	A € 7,53 B € 7,53
30 september 2024					
Shaping the future together	€ 2,28	€ 6,84		€ 5,86	€ 6,10
3 oktober 2024					
Leidens Ontzet 450 jaar	€ 2,28	€ 6,84	€ 14,85	€ 5,86	€ 6,10
7 oktober 2024					
Kinderpostzegels 2024	€ 8,40		€ 14,85	€ 9,70	€ 13,75
18 november 2024					
Decemberzegels 2024	Tarieven nog niet bekend				

* Deze postzegeluitgiften behoren tot het officiële uitgifteprogramma. Alle overige postzegeluitgiften vallen hierbuiten. Onder voorbehoud van data- en prijswijzigingen en druk- of schrijffouten.

De vormentaal van de natuur

22 april 2024

Postzegelvel
De vormentaal van de natuur
€ 9,12
Bestelnummer 440561

Eerstedagenvelop nr. 878a
De vormentaal van de natuur
€ 8,64
Bestelnummer 440550

Eerstedagenvelop nr. 878b
De vormentaal van de natuur
€ 8,64
Bestelnummer 440551

Postzegelmapje nr. 686a
De vormentaal van de natuur
€ 5,86
Bestelnummer 440580

Postzegelmapje nr. 686b
De vormentaal van de natuur
€ 5,86
Bestelnummer 440581

Prestigeboekje nr. 111
De vormentaal van de natuur
€ 14,85
Bestelnummer 440511

Onderwaternatuur

13 mei 2024

Detailinfo over alle postzegels vind je op postnl.nl/collect.

Postzegelvel
Onderwaternatuur
€ 10,80
Bestelnummer 440662

Bewaarmap Multilaterale Onderwaternatuur
€ 29,95
Bestelnummer 840064

Postzegelmapje nr. 687
Onderwaternatuur
€ 8,50
Bestelnummer 440680

Eerstedagenvelop nr. 879
Onderwaternatuur
€ 5,38
Bestelnummer 440650

Typisch Nederlands – zangvogels

13 mei 2024

Postzegelvel
Typisch Nederlands – zangvogels
€ 6,84
Bestelnummer 440661

Postzegelmapje nr. 688
Typisch Nederlands – zangvogels
€ 5,86
Bestelnummer 440681

Eerstedagenvelop nr. 880
Typisch Nederlands – zangvogels
€ 4,55
Bestelnummer 440651

Beleef de natuur – onderwaterleven Bonaire

10 juni 2024

Postzegelvel
Beleef de natuur – onderwaterleven Bonaire
Zelfklevend
€ 11,40
Bestelnummer 440761

Eerstedagenvelop nr. 881a
Beleef de natuur – onderwaterleven Bonaire
€ 10,00
Bestelnummer 440750

Eerstedagenvelop nr. 881b
Beleef de natuur – onderwaterleven Bonaire
€ 10,00
Bestelnummer 440751

Postzegelmapje nr. 689a
Beleef de natuur – onderwaterleven Bonaire
€ 8,14
Bestelnummer 440780

Postzegelmapje nr. 689b
Beleef de natuur – onderwaterleven Bonaire
€ 5,86
Bestelnummer 440781

André van Duin – 60 jaar publiekslieveling

24 juni 2024

Postzegelvel
André van Duin – 60 jaar publiekslieveling
€ 6,84
Bestelnummer 440762

Postzegelmapje nr. 690
André van Duin - 60 jaar publiekslieveling
€ 8,14
Bestelnummer 440782

Eerstedagenvelop nr. 882
André van Duin - 60 jaar publiekslieveling
€ 11,36
Bestelnummer 440752

Gestempeld Postzegelvel
De vormentaal van de natuur
22 april 2024
€ 9,12
Bestelnummer 440561Y

Gestempeld Postzegelvel
Onderwaternatuur
13 mei 2024
€ 10,80
Bestelnummer 440662Y

Gestempeld Postzegelvel
Typisch Nederlands – zangvogels
13 mei 2024
€ 6,84
Bestelnummer 440661Y

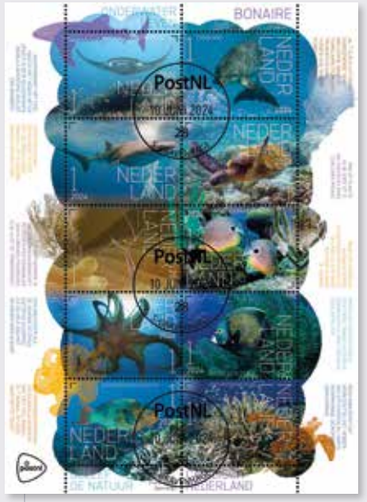

Gestempeld Postzegelvel
Beleef de natuur – onderwater-leven Bonaire
Zelfklevend
10 juni 2024
€ 11,40
Bestelnummer 440761Y

Gestempeld Postzegelvel
André van Duin – 60 jaar publiekslieveling
24 juni 2024
€ 6,84
Bestelnummer 440762Y

Gestempeld Postzegelvel
Koning Willem-Alexander 2024
Nederland 1
Zelfklevend
1 mei 2024
€ 11,40
Bestelnummer 840051Y

Gestempeld Postzegelvel
Koning Willem-Alexander 2024
Nederland 2
Zelfklevend
1 mei 2024
€ 11,40
Bestelnummer 840052Y

Gestempeld Postzegelvel
Koning Willem-Alexander 2024
Internationaal
Zelfklevend
1 mei 2024
€ 9,00
Bestelnummer 840053Y

Gestempelde set van 3 gestanste postzegels koning Willem Alexander 2024
Zelfklevend
1 mei 2024
€ 5,22
Bestelnummer 840054Y

Typisch Nederlands – koeien

Postzegelvel
Typisch Nederlands – koeien
€ 6,84
Bestelnummer 440163

Postzegelmapje nr. 681
Typisch Nederlands – koeien
€ 5,86
Bestelnummer 440182

Typisch Nederlands – honden

Postzegelvel
Typisch Nederlands – honden
€ 6,84
Bestelnummer 440262

Postzegelmapje nr. 683
Typisch Nederlands – honden
€ 5,86
Bestelnummer 440282

Typisch Nederlands – paarden

Postzegelvel
Typisch Nederlands – paarden
€ 6,84
Bestelnummer 440461

Postzegelmapje nr. 685
Typisch Nederlands – paarden
€ 5,86
Bestelnummer 440480

Beleef de natuur – vogels Bonaire

Postzegelvel
Beleef de natuur – vogels Bonaire
Zelfklevend
€ 11,40
Bestelnummer 440161

Postzegelmapje nr. 680a
Beleef de natuur – vogels Bonaire
€ 8,14
Bestelnummer 440180

Postzegelmapje nr. 680b
Beleef de natuur – vogels Bonaire
€ 5,86
Bestelnummer 440181

Beleef de natuur – vlinders Bonaire

Postzegelvel
Beleef de natuur – vlinders Bonaire
Zelfklevend
€ 11,40
Bestelnummer 440261

Postzegelmapje nr. 682a
Beleef de natuur – vlinders Bonaire
€ 8,14
Bestelnummer 440280

Postzegelmapje nr. 682b
Beleef de natuur – vlinders Bonaire
€ 5,86
Bestelnummer 440281

Keukenhof 75 jaar

Postzegelvel
Keukenhof 75 jaar
Zelfklevend
€ 10,80
Bestelnummer 440361

Postzegelmapje nr. 684
Keukenhof 75 jaar
€ 6,70
Bestelnummer 440380

Prestigeboekje nr. 110
Keukenhof 75 jaar
€ 14,85
Bestelnummer 440311

200 jaar KNRM

24 mei 2024

Nieuw

Postzegelvel
200 jaar KNRM (Koninklijke Ned. Redding Maatschappij)
€ 11,40
Bestelnummer 840049

125 jaar KNLTB

5 juni 2024

Nieuw

Postzegelvel
125 jaar KNLTB (Koninklijke Nederlandse Lawn Tennis Bond)
€ 11,40
Bestelnummer 840046

Donald Duck 90 jaar

10 juni 2024

Nieuw

Postzegelvel
Donald Duck 90 jaar
€ 5,70
Bestelnummer 840047

Op safari in Nederland

2 juli 2024

Nieuw

Postzegelvel
Op safari in Nederland – uilen
€ 5,70
Bestelnummer 840032

Nieuw

Postzegelvel
Op safari in Nederland – hond- en katachtigen
€ 5,70
Bestelnummer 840031

Eerder verschenen

Postzegelvel
Op safari in Nederland – knaagdieren & haasachtigen
€ 5,70
Bestelnummer 840030

Postzegelvel
Op safari in Nederland – herten
€ 5,70
Bestelnummer 840029

alleen bij een abonnement

Postzegelvel
Op safari in Nederland – the big five

Oudjaarsbeurs 2023

Beurspostzegelvel
nr. 3 Oudjaarsbeurs 2023
€ 3,42
Bestelnummer 830055

Beurspostzegelvel
nr. 4 Oudjaarsbeurs 2023
€ 3,42
Bestelnummer 830056

Poes Molly

Postzegelvel
Poes Molly
€ 5,70
Bestelnummer 840019

Tuininsecten

Postzegelvel
Tuininsecten
€ 11,40
Bestelnummer 840020

Prehistorische dieren

Postzegelvel
Prehist. dieren –
Steppewisent
€ 5,70
Bestelnummer 830043

Postzegelvel
Prehist. dieren –
Reuzenbever
€ 5,70
Bestelnummer 830042

Postzegelvel
Prehist. dieren –
Grote zeefvinvis
€ 5,70
Bestelnummer 830041

Postzegelvel
Prehist. dieren –
Reuzenalk
€ 5,70
Bestelnummer 830040

Postzegelvel
Prehist. dieren –
Mastodont
€ 5,70
Bestelnummer 830039

Postzegelvel
Prehist. dieren –
Hoekmans dolfijn
€ 5,70
Bestelnummer 830038

Postzegelvel
Prehist. dieren –
Oeros
€ 5,70
Bestelnummer 830037

Postzegelvel
Prehist. dieren –
Wolharige neushoorn
€ 5,70
Bestelnummer 830036

Postzegelvel
Prehist. dieren –
Nothosaurus
€ 5,70
Bestelnummer 830035

Postzegelvel
Prehist. dieren –
Sabeltandkat
€ 5,70
Bestelnummer 830034

Postzegelvel
Prehist. dieren –
Wolharige mammoet
€ 5,70
Bestelnummer 830033

Postzegelvel
Prehist. dieren –
De Vos-vinvis
€ 5,70
Bestelnummer 830032

Nederlandse onderwaterwereld

2 juli 2024

Postzegelvel
Nederlandse onderwaterwereld – amfibieen in het heuvelland
€ 5,70
Bestelnummer 810084

Postzegelvel
Nederlandse onderwaterwereld – vissen in het heuvelland
€ 5,70
Bestelnummer 810083

Eerder verschenen

Postzegelvel
Nederlandse onderwaterwereld – ongewervelden in de beek
€ 5,70
Bestelnummer 810082

Postzegelvel
Nederlandse onderwaterwereld – vissen in de beek
€ 5,70
Bestelnummer 810081

Postzegelvel
Nederlandse onderwaterwereld – planten in de boerensloot
€ 5,70
Bestelnummer 810080

Postzegelvel
Nederlandse onderwaterwereld – vissen in de boerensloot
€ 5,70
Bestelnummer 810079

Postzegelvel
Nederlandse onderwaterwereld – planten in het zoetwatergetijden-gebied
€ 5,70
Bestelnummer 810078

Postzegelvel
Nederlandse onderwaterwereld – vissen in het zoetwatergetijden-gebied
€ 5,70
Bestelnummer 810077

Postzegelvel
Nederlandse onderwaterwereld – ongewervelden in de rivier
€ 5,70
Bestelnummer 810076

Postzegelvel
Nederlandse onderwaterwereld – vissen in de rivier
€ 5,70
Bestelnummer 810075

Postzegelvel
Nederlandse onderwaterwereld – planten in de Zandwinplas
€ 5,70
Bestelnummer 810074

Postzegelvel
Nederlandse onderwaterwereld – vissen in de Zandwinplas
€ 5,70
Bestelnummer 810073

Bewaarboek
Nederlandse onderwaterwereld
€ 22,95
Bestelnummer 820051

Postzegels met goud

10 juni 2024

Nieuw

Postzegel met goud
Donald Duck 90 jaar
€ 50,00
Bestelnummer 840048

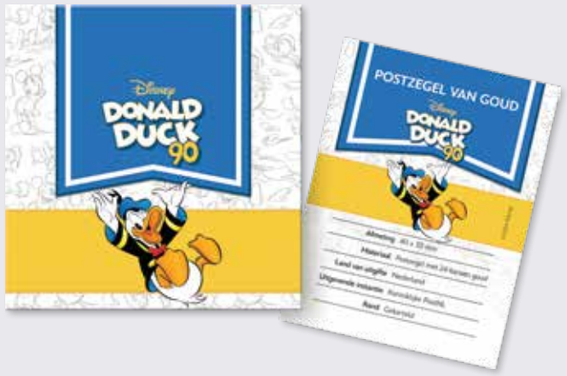

24 juni 2024

Nieuw

Postzegel met goud
André van Duin – 60 jaar publiekslieveling
€ 50,00
Bestelnummer 840038

Eerder verschenen

Postzegel met goud
Johannes Vermeer – Meisje met de parel
€ 50,00
Bestelnummer 830064

Postzegel met goud
75-jarig jubileum Inhuldiging van Juliana als Koningin der Nederlanden
€ 50,00
Bestelnummer 830048

Postzegels met zilver

2 juli 2024

Nieuw

Postzegel met zilver
Nederlandse vliegtuigen – Fokker F.XVIII
€ 25,00
Bestelnummer 840022

Eerder verschenen

Postzegel met zilver
Nederlandse vliegtuigen – Fokker DR-1
€ 25,00
Bestelnummer 840021

Beleef de natuur

2 juli 2024

Postsets
Beleef de natuur – vlinders Bonaire
€ 5,95
Bestelnummer 840012

Eerder verschenen

Postsets
Beleef de natuur – vogels Bonaire
€ 5,95
Bestelnummer 840011

Postzegelboekje

Postzegelboekje
Een bloemengroet
€ 11,95
Bestelnummer 820062

inclusief 6 wenskaarten

Basisassortiment postzegels

Postzegelvel (van 10)
Koning Willem-Alexander
2024 Nederland 1
Zelfklevend
€ 11,40
Bestelnummer 840051

Postzegelvel (van 5)
Koning Willem-Alexander
2024 Nederland 2
Zelfklevend
€ 11,40
Bestelnummer 840052

Postzegelvel (van 5)
Koning Willem-Alexander
2024 Internationaal
Zelfklevend
€ 9,00
Bestelnummer 840053

Set van 3 gestanste postzegels
Koning Willem-Alexander 2024
Zelfklevend
€ 5,22
Bestelnummer 840054

Postzegelvel (van 5)
50-350 gram
Zelfklevend
€ 18,50
Bestelnummer 440362

XL-zegel
Zelfklevend
€ 4,85
Bestelnummer 400163

Postzegelvel (van 10)
Echt Hollands
Nederland 1
Zelfklevend
€ 11,40
Bestelnummer 430961

Postzegelvel (van 5)
Echt Hollands
Internationaal
Zelfklevend
€ 9,00
Bestelnummer 430962

Postzegelvel (van 50)
Echt Hollands
Internationaal
Zelfklevend
€ 90,00
Bestelnummer 430963

Jaarproducten 2023	Bestelnr.	Prijs
Jaarboek Nederlandse postzegels	2300JBPA	€ 137,71
Jaarcollectie Nederlandse postzegels	2300JCS	€ 111,34
Jaarcollectie Nederlandse postzegelvellen	2300JCV	€ 86,40

Postzegels 2024	Bestelnr.	Prijs
De vormentaal van de natuur	440561	€ 9,12
Onderwaternatuur	440662	€ 10,80
Typisch NL – zangvogels	440661	€ 6,84
Beleef de natuur – onderwaterleven Bonaire Z	440761	€ 11,40
André van Duin – 60 jaar publiekslieveling	440762	€ 6,84
Typisch Nederlands – paarden	440461	€ 6,84
Keukenhof 75 jaar Z	440361	€ 10,80
Typisch Nederlands – honden	440262	€ 6,84
Beleef de natuur – vlinders Bonaire Z	440261	€ 11,40
Typisch Nederlands – koeien	440163	€ 6,84
Beleef de natuur – vogels Bonaire Z	440161	€ 11,40

Postzegels 2023	Bestelnr.	Prijs
Decemberzegels Z	431461	€ 19,20
Het Compliment	431361	€ 10,80
NL crypto stamp 2 – leeuw	830069	€ 10,80
NL crypto stamp safe – fopspeen	830070	€ 10,80
NL crypto stamp safe – fles	830071	€ 10,80
Kinderpostzegels 2023	431260	€ 8,20
Sail Den Helder	430861	€ 11,40
Beleef de natuur – Oisterwijkse Bossen en Vennen Z	431061	€ 11,40
Typisch Nederlands – wadden	431062	€ 6,84
Beleef de natuur – De Wieden Z	430761	€ 11,40
Typisch Nederlands – kaasmarkten	430662	€ 6,84
Vrede, de hoogste waarde van de mensheid	430661	€ 10,80
10 jaar koning Willem-Alexander	430561	€ 5,70
De reis naar de maan Z	430461	€ 10,26
Beleef de natuur – Marker Wadden Z	430161	€ 11,40
Typisch Nederlands – musea	430162	€ 6,84
Beleef de natuur – Skrok en Skrins Z	430261	€ 11,40
Typisch Nederands – molens	430262	€ 6,84
Typisch Nederands – bloemenvelden	430361	€ 6,84

Gestempelde postzegelvellen 2024	Bestelnr.	Prijs
Koning Willem-Alexander 2024 Nederland 1 Z	840051Y	€ 11,40
Koning Willem- Alexander 2024 Nederland 2 Z	840052Y	€ 11,40
Koning Willem-Alexander 2024 Internationaal Z	840053Y	€ 9,00
Set van 3 gestanste postzegels koning Willem Alexander 2024 Z	840054Y	€ 5,22
De vormentaal van de natuur Z	440561Y	€ 9,12
Onderwaternatuur	440662Y	€ 10,80
Typisch Nederlands – zangvogels	440661Y	€ 6,84
Beleef de natuur – onderwaterleven Bonaire Z	440761Y	€ 11,40
André van Duin – 60 jaar publiekslieveling	440762Y	€ 6,84
Typisch Nederlands – paarden	440461Y	€ 6,84
Keukenhof 75 jaar Z	440361Y	€ 10,80
Typisch Nederlands – honden	440262Y	€ 6,84
Beleef de natuur – vlinders Bonaire Z	440261Y	€ 11,40
Typisch Nederlands – koeien	440163Y	€ 6,84
Beleef de natuur – vogels Bonaire Z	440161Y	€ 11,40

Gestempelde postzegelvellen 2023	Bestelnr.	Prijs
Decemberzegels Z	431461Y	€ 19,20
Het Compliment	431361Y	€ 10,80
Kinderpostzegels	431260Y	€ 8,20
Sail Den Helder	430861Y	€ 11,40
Beleef de natuur – Ooisterwijkse Bossen en Vennen Z	431061Y	€ 11,40
Typisch Nederlands – wadden	431062Y	€ 6,84
Beleef de natuur – De Wieden Z	430761Y	€ 11,40
Typisch Nederlands – kaasmarkten	430662Y	€ 6,84
Vrede, de hoogste waarde van de mensheid	430661Y	€ 10,80
10 jaar koning Willem-Alexander	430561Y	€ 5,70
De reis naar de maan Z	430461Y	€ 10,26
Beleef de natuur – Marker Wadden Z	430161Y	€ 11,40
Typisch Nederlands – musea	430162Y	€ 6,84
Beleef de natuur – Skrok en Skrins Z	430261Y	€ 11,40
Typisch Nederands – molens	430262Y	€ 6,84
Typisch Nederands – bloemenvelden	430361Y	€ 6,84
Koning Willem-Alexander 2023 Nederland 1 Z	830059Y	€ 11,40
Koning Willem- Alexander 2023 Nederland 2 Z	830060Y	€ 11,40
Koning Willem-Alexander 2023 Internationaal Z	830061Y	€ 9,00
Echt Hollands Nederland 1 (postzegelvel van 10) Z	430961Y	€ 11,40
Echt Hollands Internationaal (postzegelvel van 5) Z	430962Y	€ 9,00
Echt Hollands Internationaal (postzegelvel van 50) Z	430963Y	€ 90,00

Postzegelmapjes 2024	Bestelnr.	Prijs
nr. 690 André van Duin – 60 jaar publiekslieveling	440782	€ 8,14
nr. 689a Beleef de natuur – onderwaterleven Bonaire	440780	€ 8,14
nr. 689b Beleef de natuur – onderwaterleven Bonaire	440781	€ 5,86
nr. 688 Typisch Nederlands – zangvogels	440681	€ 5,86
nr. 687 Onderwaternatuur	440680	€ 8,50
nr. 686a De vormentaal van de natuur	440580	€ 5,86
nr. 686b De vormentaal van de natuur	440581	€ 5,86
nr. 685 Typisch Nederlands – paarden	440480	€ 5,86
nr. 684 Keukenhof 75 jaar	440380	€ 6,70
nr. 683 Typisch Nederlands – honden	440282	€ 5,86
nr. 682a Beleef de natuur – vlinders Bonaire	440280	€ 8,14
nr. 682b Beleef de natuur – vlinders Bonaire	440281	€ 5,86
nr. 681 Typisch Nederlands – koeien	440282	€ 5,86
nr. 680a Beleef de natuur – vogels Bonaire	440180	€ 8,14
nr. 680b Beleef de natuur – vogels Bonaire	440181	€ 5,86

Postzegelmapjes 2023	Bestelnr.	Prijs
nr. 678 Het Compliment	431380	€ 8,50
nr. 676 Typisch Nederlands – Wadden	431082	€ 5,86
nr. 675a Beleef de natuur – Oisterwijkse Bossen en Vennen	431080	€ 8,14
nr. 675b Beleef de natuur – Oisterwijkse Bossen en Vennen	431081	€ 5,86
nr. 674 Echt Hollands Internationaal	430981	€ 10,30
nr. 673 Echt Hollands Nederland 1	430980	€ 12,70
nr. 672 Sail Den Helder	430880	€ 5,86
nr. 671a Beleef de natuur – De Wieden	430780	€ 8,14
nr. 671b Beleef de natuur – De Wieden	430781	€ 5,86
nr. 670 Typisch Nederlands – kaasmarkten	430681	€ 5,86
nr. 669 Vrede, de hoogste waarde van de mensheid - Internationaal	430680	€ 8,50
nr. 668 10 jaar koning Willem-Alexander	430580	€ 7,00
nr. 667a De reis naar de maan	430480	€ 5,86
nr. 667b De reis naar de maan	430481	€ 7,00
nr. 666 Typisch Nederlands – bloemenvelden	430380	€ 5,86
nr. 665 Typisch Nederlands – molens	430282	€ 5,86
nr. 664a Beleef de natuur – Skrok en Skrins	430280	€ 8,14
nr. 664b Beleef de natuur – Skrok en Skrins	430281	€ 5,86
nr. 663 Typisch Nederlands – musea	430182	€ 5,86
nr. 662a Beleef de natuur – Marker Wadden	430180	€ 8,14
nr. 662b Beleef de natuur – Marker Wadden	430181	€ 5,86

Prestigeboekjes 2024	Bestelnr.	Prijs
nr. 111 De vormentaal van de natuur	440511	€ 14,85
nr. 110 Keukenhof 75 jaar	440311	€ 14,85

Prestigeboekjes 2023	Bestelnr.	Prijs
nr. 109 Kinderpostzegels	431211	€ 14,85
nr. 108 Typisch Nederlands – bezienswaardigheden	431011	€ 14,85
nr. 107 Sail Den Helder	430811	€ 14,85
nr. 106 Vrede, de hoogste waarden van de mensheid	430611	€ 14,85
nr. 105 10 jaar koning Willem-Alexander	430511	€ 14,85
nr. 104 De reis naar de maan	430411	€ 14,85

Eerstedagenveloppen 2024	Bestelnr.	Prijs
nr. 882 André van Duin – 60 jaar publiekslieveling	440752	€ 11,36
nr. 881a Beleef de natuur – onderwaterleven Bonaire	440750	€ 10,00
nr. 881b Beleef de natuur – onderwaterleven Bonaire	440751	€ 10,00
nr. 880 Typisch Nederlands – zangvogels	440651	€ 4,55
nr. 879 Onderwaternatuur	440650	€ 5,38
nr. 878a De vormentaal van de natuur	440550	€ 8,64
nr. 878b De vormentaal van de natuur	440551	€ 8,64
nr. 877 Typisch Nederlands – paarden	440450	€ 4,55
nr. 875 Typisch Nederlands – honden	440252	€ 4,55
nr. 874a Beleef de natuur – vlinders Bonaire	440250	€ 10,00
nr. 874b Beleef de natuur – vlinders Bonaire	440251	€ 10,00
nr. 872a Beleef de natuur – vogels Bonaire	440150	€ 10,00
nr. 872b Beleef de natuur – vogels Bonaire	440151	€ 10,00

Eerstedagenveloppen 2023	Bestelnr.	Prijs
nr. 871a Decemberzegels	431450	€ 10,29
nr. 871b Decemberzegels	431451	€ 7,89
nr. 870 Het Compliment	431350	€ 5,15
nr. 868 Typisch Nederlands - Wadden	431052	€ 4,35
nr. 867a Beleef de natuur – Oisterwijkse Bossen en Vennen	431050	€ 9,40
nr. 867b Beleef de natuur – Oisterwijkse Bossen en Vennen	431051	€ 9,40

Beurspostzegel 2023	Bestelnr.	Prijs
nr. 4 Oudjaarsbeurs 2023	830056	€ 3,42
nr. 3 Oudjaarsbeurs 2023	830055	€ 3,42

Basisassortiment zelfklevend	Bestelnr.	Prijs
Echt Hollands Nederland 1 (postzegelvel van 10)	430961	€ 11,40
Echt Hollands Internationaal (postzegelvel van 5)	430962	€ 9,00
Echt Hollands Internationaal (postzegelvel van 50)	430963	€ 90,00
Koning Willem-Alexander 2024 Nederland 1	840051	€ 11,40
Koning Willem- Alexander 2024 Nederland 2	840052	€ 11,40
Koning Willem-Alexander 2024 Internationaal	840053	€ 9,00
Set van 3 gestanste postzegels koning Willem Alexander 2024	840054	€ 5,22
Koning Willem-Alexander 2023 Nederland 1	830059	€ 11,40
Koning Willem- Alexander 2023 Nederland 2	830060	€ 11,40
Koning Willem-Alexander 2023 Internationaal	830061	€ 9,00
Liefde (postzegelvel van 10)	351162	€ 11,40
Geboorte (postzegelvel van 50)	350364	€ 57,00
Rouwzegel Nederland 1 (postzegelvel van 50)	306604	€ 57,00
Rouwzegel Nederland 2 (postzegelvel van 50)	406602	€ 114,00
Zakenpostzegels waarde 1 op vel (postzegelvel van 50)	360361	€ 57,00
Zakenpostzegels waarde 2 op rol (100 stuks)	344302	€ 228,00
Zakenpostzegels waarde 1 op rol (200 stuks)	344301	€ 228,00
XL-zegel	400163	€ 4,85
50-350 gram	440362	€ 18,50

Bijplakzegels	Bestelnr.	Prijs
Bijplakzegel 10 x 0,05 Offset	254001	€ 0,50
Bijplakzegel 10 x 0,03 Offset	274001	€ 0,30
Bijplakzegel 10 x 0,02 Diepdruk	234002	€ 0,20

Persoonlijke producten – series 2024	Bestelnr.	Prijs
Nederlandse onderwaterwereld – vissen in het heuvelland	810083	€ 5,70
Nederlandse onderwaterwereld – Amfibieen in het heuvelland	810084	€ 5,70
Nederlandse onderwaterwereld – vissen in de beek	810081	€ 5,70
Nederlandse onderwaterwereld – ongewervelden in de beek	810082	€ 5,70
Op safari in Nederland – hond- en katachtigen	840031	€ 5,70
Op safari in Nederland – uilen	840032	€ 5,70
Op safari in Nederland – herten	840029	€ 5,70
Op safari in Nederland – knaagdieren & haasachtigen	840030	€ 5,70

Persoonlijke producten – series 2023	Bestelnr.	Prijs
Prehistorische dieren – Steppewisent	830043	€ 5,70
Prehistorische dieren – Reuzenbever	830042	€ 5,70
Prehistorische dieren – Grote zeefvinvis	830041	€ 5,70
Prehistorische dieren – Reuzenalk	830040	€ 5,70
Prehistorische dieren – Mastodont	830039	€ 5,70
Prehistorische dieren – Hoekmans dolfijn	830038	€ 5,70
Prehistorische dieren – Oeros	830037	€ 5,70
Prehistorische dieren – Wolharige neushoorn	830036	€ 5,70
Prehistorische dieren – Nothosaurus	830035	€ 5,70
Prehistorische dieren – Sabeltandkat	830034	€ 5,70
Prehistorische dieren – Wolharige mammoet	830033	€ 5,70
Prehistorische dieren – De Vos-vinvis	830032	€ 5,70
Jimmy Nelson Ode aan Nederland I	830011	€ 5,70
Jimmy Nelson Ode aan Nederland II	830012	€ 5,70
Jimmy Nelson Ode aan Nederland III	830013	€ 5,70
Jimmy Nelson Ode aan Nederland IV	830014	€ 5,70
Nederlandse onderwaterwereld – planten in de boerensloot	810080	€ 5,70
Nederlandse onderwaterwereld – vissen in de boerensloot	810079	€ 5,70
Nederlandse onderwaterwereld – planten in het zoetwatergetijdengebied	810078	€ 5,70
Nederlandse onderwaterwereld – vissen in het zoetwatergetijdengebied	810077	€ 5,70
Nederlandse onderwaterwereld – ongewervelden in de rivier	810076	€ 5,70
Nederlandse onderwaterwereld – vissen in de rivier	810075	€ 5,70
Nederlandse onderwaterwereld – vissen in de zandwinplas	810074	€ 5,70
Nederlandse onderwaterwereld – planten in de zandwinplas	810073	€ 5,70

Persoonlijke producten – losse postzegelvellen 2024	Bestelnr.	Prijs
200 jaar KNRM (Koninklijke Ned. Redding Maatschappij)	840049	€ 11,40
Donald Duck 90 jaar	840047	€ 5,70
125 jaar KNLTB (Koninklijke Nederlandse Lawn Tennis Bond)	840046	€ 11,40
Poes Molly	840019	€ 5,70
Tuininsecten	840020	€ 11,40

Persoonlijke producten – losse postzegelvellen 2023	Bestelnr.	Prijs
Koninklijke Nederlandse Schaakbond 150 jaar	830045	€ 11,40

Postzegels met goud 2024	Bestelnr.	Prijs
André van Duin – 60 jaar publiekslieveling	840038	€ 50,00
Donald Duck 90 jaar	840048	€ 50,00

Postzegels met goud 2023	Bestelnr.	Prijs
Johannes Vermeer – Meisje met de parel	830064	€ 50,00
75-jarig jubileum Inhuldiging van Juliana als Koningin der Nederlanden	830048	€ 50,00

Postzegels met zilver 2024	Bestelnr.	Prijs
Nederlandse vliegtuigen – Fokker F.XVIII	840022	€ 25,00
Nederlandse vliegtuigen – Fokker DR-1	840021	€ 25,00

Postzegels met zilver 2023	Bestelnr.	Prijs
Nederlandse automerken – Max Roadster	830027	€ 25,00
Nederlandse automerken – DAF 600	830025	€ 25,00
Nederlandse automerken – Spyker 60HP	830024	€ 25,00

Postsets 2024	Bestelnr.	Prijs
Beleef de natuur – vlinders Bonaire	840012	€ 5,95
Beleef de natuur – vogels Bonaire	840011	€ 5,95

Postsets 2023	Bestelnr.	Prijs
Beleef de natuur – Oisterwijkse Vennen	830018	€ 5,95
Beleef de natuur – De Wieden	830017	€ 5,95
Beleef de natuur – Skrok en Skrins	830016	€ 5,95
Beleef de natuur – Marker Wadden	830015	€ 5,95

Overig	Bestelnr.	Prijs
Postzegelboekje Een bloemengroet	820062	€ 11,95
Bewaarmap Multilaterale Onderwaternatuur Fauna en Flora 2024	840064	€ 29,95
Bewaarboek Nederlandse onderwaterwereld	820051	€ 22,95
Bewaarmap Multilaterale Vrede De hoogste waarde van de mensheid 2023	830065	€ 26, 95
9 zwarte insteekkaarten Jaarcollectie Ned. Postzegels 2023	800070	€ 2,95
9 zwarte insteekkaarten Jaarcollectie Ned. Postzegelvellen 2023	800071	€ 2,95

Z = Zelfklevend

aanbiedingen uit de winkel | rechtstreeks van de groothandel en daarom veel voordeliger

1864 tweede emissie. koning Willem III

	ongebruikt	gestempeld
4	€ 260,00	€ 6,50
5	€ 395,00	€ 4,50
6	€ 975,00	€ 37,50

1913 jubileumzegel, 5 gld geel op roomkleur
100 postfris, cat. € 740,00 voor **€ 495,00**
100 ongebruikt, cat. € 300,00 voor **€ 145,00**
100 gestempeld, cat. € 45,00 voor **€ 16,00**

1913 jubileumzegel, 10 gld oranje
101 postfris, cat. € 2 250,00 voor **€ 1.595,00**
101 ongebruikt, cat. € 950,00 voor **€ 450,00**
101 gestempeld, cat. € 900,00 voor **€ 295,00**

1935 De eerste zomerserie van Nederland
274/277 postfris, cat. € 117,00 voor **€ 44,50**
274/277 ongebruikt, cat. € 50,00 voor **€ 17,50**
274/277 gestempeld, cat. € 13,00 voor **€ 5,25**

1931 LUCHTPOST Fotomontage
LP9 postfris,
cat. € 75,00 voor **€ 45,00**
LP9 ongebruikt,
cat. € 17,50 voor **€ 6,95**

1867-1868 derde emissie, 15 ct oranjebruin
9 ongebruikt zonder gom,
cat. € 560,00 voor **€ 275,00**
9 gestempeld,
cat. € 45,00 voor **€ 17,50**

1903 het kwartje telegram
TG7 postfris, cat. € 6.000,00 voor **€ 4.800,00**
TG7 ongebruikt, cat. € 2.100,00 voor **€ 1.350,00**
TG7 gebruikt, cat. € € 1.900,00 voor **€ 1.250,00**

1872-1888 koning Willem III, 5 ct blauw
19 postfris, cat. € 400,00 voor **€ 175,00**
19 ongebruikt, cat. € 90,00 voor **€ 19,95**

1941 Nederlands Indië; 25 gulden oranje
i289 postfris,
cat. € 325,00 voor **€ 195,00**
i289 ongebruikt,
cat. € 325,00 voor **€ 89,50**
i289 gestempeld,
cat. € 200,00 voor **€ 79,50**

1931-1933 fotomontage
236/237 postfris,
cat. € 575,00 voor **€ 285,00**
236/237 ongebruikt,
cat. €180,00 voor **€ 69,50**
236/237 gestempeld,
cat. € 4,00 voor **€ 2,50**

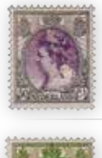

1914 bontkraag, 50 ct grijs en violet
75 postfris, cat. € 240,00 voor **€ 112,50**
75 ongebruikt, cat. € 80,00 voor **€ 38,95**

1920 bontkraag, 60 ct olijf en groen
76 postfris, cat. € 125,00 voor **€ 57,50**
76 ongebruikt, cat. € 45,00 voor **€ 21,95**
complete serie bontkraag gestempeld
56/76 cat. € 43,90 voor **€ 12,95**

1928 olympiade in Amsterdam
212/219 postfris, cat. € 200,00 voor **€ 74,50**
212/219 ongebruikt, cat.€ 70,00 voor **€ 22,50**
212/219 gestempeld, cat.€ 45,00 voor **€ 13,95**

1899-1905 hoge waardes Bontkraag

	postfris	ongebruikt	gestempeld
77	€ 325,00	€ 39,50	€ 1,00
78	€ 245,00	€ 46,00	€ 1,90
79	€ 575,00	€ 157,50	€ 3,50
80	€ 1.575,00	€ 450,00	€ 275,00

1934 crisiszegels
265/266 postfris, cat. € 67,00 voor **€ 29,95**
265/266 ongebruikt, cat. € 30,00 voor **€ 11,50**
265/266 gestempeld, cat. € 7,00 voor **€ 3,50**

1956 jaarcollectie
(inclusief Olympiade in Melbourne)
alle postzegels uit het jaar 1956, postfris **€ 14,95**
alle postzegels uit het jaar 1956, gestempeld **€ 13,95**

1936 zomerserie
283/286 postfris, cat. € 70,00 voor **€ 29,50**
283/286 ongebruikt, cat. € 30,00 voor **€ 9,00**
283/286 gestempeld, van € 4,30 voor **€ 2,50**

1907 deelserie (straf)portzegels 'De Ruyter'
P31/P41 postfris, cat. € 126,50 voor **€ 75,00**
P31/P41 ongebruikt, cat. € 42,50 voor **€ 18,95**
P31/P41 gestempeld, cat. € 46,50 voor **€ 21,00**

1907 50 cent en 1 gulden portzegel 'De Ruyter'
P42+P43 postfris, cat. € 1.275,00 voor **€ 765,00**
P42+P43 ongebruikt, cat. € 155,00 voor **€ 62,00**
P42+P43 gestempeld, cat. € 145,00 voor **€ 57,95**

postzegelboekje 9fF
Op fosforescerend papier
cat. € 115,00 voor **€ 28,75**
De Collect Club-winkel heeft ***alle postzegelboekjes van 1964 t/m 2000*** in voorraad en ***in de aanbieding voor 25% van de cataloguswaarde.***

1924 postpakket-verrekenzegels
PV1/PV2 gestempeld,
cat. € 66,00 voor **€ 23,50**

1947-1958 (straf)portzegels 'in rechthoek'
P80/P106 postfris, cat. € 54,00 voor **€ 13,50**
P80/P106 gestempeld, cat € 16,10 voor **€ 5,50**
met verticaal watermerk
P80a/P105a postfris, cat € 220,00 voor **€ 99,50**
P80a/P105a gestempeld, cat € 45,00 voor **€ 24,50**

1923 Tooropzegels
134/135 postfris, cat. € 100,00 voor **€ 44,95**
134/135 ongebruikt, cat. € 45,00 voor **€ 17,95**
134/135 gestempeld, cat.€ 50,00 voor **€ 19,95**

1936 kinderserie 'bazuin-engel'
289/292 postfris, cat. € 59,00 voor **€ 24,50**
289/292 ongebruikt, cat. € 25,00 voor **€ 9,95**
289/292 gestempeld, cat. € 7,00 voor **€ 2,50**

1933 herdenkingszegels
252/255 postfris, cat. € 63,00 voor **€ 29,95**
252/255 ongebruikt, cat. € 27,00 voor **€ 9,95**
252/255 gestempeld, cat. € 4,00 voor **€ 2,00**

61c

61b

1924 keerdrukparen

	postfris	ongebruikt	gestempeld
61b	€ 74,50	€ 35,00	€ 37,95
61c	€ 535,00	€ 275,00	€ 750,00

1937 kinderserie 'Frans Hals'
300/304 postfris, cat. € 37,50 voor **€ 17,75**
300/304 ongebruikt, cat. € 13,00 voor **€ 5,50**
300/304 gestempeld, cat. € 4,00 voor **€ 2,50**

1931 zegels voor de restauratie van de 'Goudse Glazen'
238/239 postfris, cat. € 95,00 voor **€ 39,75**
238/239 ongebruikt, cat. € 50,00 voor **€ 19,50**
238/239 gestempeld, cat. € 32,50 voor **€ 11,50**

1884 postbewijs-zegels
PW1/PW7 ongebruikt, cat. € 5.750,00 voor **€ 3.750,00**
PW1/PW7 gestempeld, cat. € 470,00 voor **€ 149,50**

1929 kinderserie 'op de rug van een dolfijn'
225/228 postfris, cat. € 80,00 voor **€ 49,95**
225/228 ongebruikt, cat. € 25,00 voor **€ 10,00**
225/228 gestempeld, cat. € 12,00 voor **€ 4,95**

ROLTANDING
R82/R85 postfris, cat. € 140,00 voor **€ 69,50**
R82/R85 ongebruikt, cat. € 33,00 voor **€ 14,95**
R82/R85 gestempeld, cat. € 30,00 voor **€ 12,95**

1926-1935 vliegende duif (met watermerk)
169/176 postfris, cat. € 20,00 voor **€ 12,00**
169/176 ongebruikt, cat. € 7,00 voor **€ 3,75**

kind 1925,1926 en 1927, de 11 provinciewapens
166/68+199/202+208/211
postfris, cat. € 105,00 voor **€ 41,95**
ongebruikt, cat. € 41,50 voor **€ 14,50**
gestempeld, cat.€ 26,00 voor **€ 7,95**

ROLTANDING
R71/R81 postfris,
cat. € 565,00 voor **€ € 161,50**
R71/R81 ongebruikt,
cat. € 246,00 voor **€ 98,50**
R71/R81 gestempeld,
cat. € 230,00 voor **€ 86,95**

1950 zomerserie
550/555 postfris, cat. € 35,00 voor **€ 12,95**
550/555 gestempeld, cat. € 27,00 voor **€ 8,50**
op eerstedagenvelop E1 met adres, cat. € 1.600,00 voor **€ 450,00**

1950 Cour de Justice
D25/D26 postfris,
cat. € 850,00 voor **€ 645,00**
D25/D26 gestempeld,
cat. € 20,00 voor **€ 7,50**

1950 kerken in oorlogstijd
556/560 postfris, cat. € 60,00 voor **€ 19,95**
556/560 gestempeld, cat. € 40,00 voor **€ 13,50**

Bestelinformatie Collect Club-Winkel

U kunt deze aanbiedingen (en trouwens álle postzegels van Nederland en OG) bestellen bij de Collect Club-Winkel.

via de website
collectclubwinkel.nl
t 035 631 5248
e elslipsius@gmail.com
postadres en bezoekadres
Vlietlaan 44C 1404 CC Bussum

de winkel is ook op zaterdag open

Reis door de tijd

Een halve eeuw vrezen voor de planeet

Er gaat bijna geen dag voorbij of het is in het nieuws: het klimaat en de teloorgang van de natuur. Daardoor zou je denken dat deze thema's vooral de laatste tijd spelen. Maar in werkelijkheid zijn de zorgen om de planeet al meer dan een halve eeuw oud. In Nederland verschenen precies 50 jaar geleden de eerste postzegels over dit onderwerp.

Op 19 februari 1974 gaf PTT Post drie postzegels uit onder de titel Natuur en Milieu. De uitgifte stond stil bij de bedreiging van het milieu en de natuur, die ook toen al serieuze vormen aannam. Het waren overigens niet de eerste 'red-de-planeet'-postzegels. Vier jaar eerder hadden de Verenigde Staten de primeur met hun postzegels over de eerste Dag van de Aarde (Earth Day) dat jaar.

Het plan om ook in Nederland postzegels te wijden aan dit onderwerp werd in 1971 opgevat. Maar pas met de oprichting van de Stichting Natuur en Milieu in 1972 en de grote landelijke Aktie voor Natuurbehoud en Natuurbeschermingseducatie in 1973 en 1974 was de tijd rijp voor de uiteindelijke uitgifte.

De drie postzegels combineerden drie actuele mijlpalen: het 75-jarig bestaan van de Vogelbescherming en Staatsbosbeheer en de landelijke actie. Voor het ontwerp was de ervaren postzegelontwerper Otto Treumann (1919-2001) in de arm genomen. In krachtig gestileerde stijl beeldde hij een roofvogel (Vogelbeschermning), een boom (Staatsbosbeheer) en een visser die in schoon water vist (Natuur en Milieu) af in verlopende blauw-groen-grijs-bruintinten.

Vanwege het aansprekende iconische ontwerp en de actualiteit van het thema zijn de postzegels anno 2024 nog steeds in trek bij verzamelaars.

Meer info over postzegeluitgiften vind je in het Handboek Postwaarden Nederland en op postzegelontwerpen.nl.

Colofon

Collect is een uitgave van Koninklijke PostNL BV

Redactie Collect
Postbus 30250, 2500 GG Den Haag

Adreswijzigingen en correspondentie
PostNL Collect Club, Postbus 99170, 4800 NA Breda
Telefoon: 088 868 99 00, collectclub@postnl.nl

Uitgever
Koninklijke PostNL BV

Aan dit nummer werkten mee
Tekst: Frits Overeijnder communicatie, Nieuwerkerk aan den IJssel
Vormgeving: Vormgoed, Gouda
Druk: EMP grafimedia, Vught

De uitgever heeft ernaar gestreefd de auteursrechten van de illustraties volgens de wettelijke bepalingen te regelen. Wie meent nog zekere rechten te doen gelden, wordt verzocht zich tot de uitgever te wenden.

Geldigheid
Aanbiedingen in Collect 119 blijven geldig tot de volgende Collect verschijnt, tenzij anders vermeld. Echter: op=op. Reageer dus snel op onze aanbiedingen. Alle genoemde prijzen en gegevens zijn onder voorbehoud van zet- en drukfouten en tariefswijzigingen.